государственное бюджетное общеобразовательное учреждение Самарской области средняя общеобразовательная школа с. Большая Каменка муниципального района Красноярский Самарской области

СОГЛАСОВАНА Руководитель Северо-Западного управления МО СО _____/С.Н. Русанов «__»_____2025г.	СОГЛАСОВАНА Управляющий совет ГБОУ СОШ с. Большая Каменка (протокол №2 от 29.12.2025г)	УТВЕРЖДАЮ Директор ГБОУ СОШ с. Большая Каменка _____/Е.А. Шкова Приказ №-од от «29» 12.2025г

ЭП
ГБОУ СОШ с. Большая Каменка, с. Большая Каменка
Шкова Наталья Сергеевна,
school_kamen2sch@63edu.ru
00809cb4e68adf9

Программа развития

государственного бюджетного общеобразовательного учреждения Самарской области средней общеобразовательной школы с. Большая Каменка муниципального района Красноярский Самарской области (ГБОУ СОШ с. Большая Каменка) с внесенными изменениями от «29» 12. 2025 г.

Срок реализации Программы развития: 2024-2028 гг.

С. Большая Каменка
2025г.

1. Паспорт Программы развития

Наименование	Содержание
Полное наименование ОО	Государственное бюджетное общеобразовательное учреждение Самарской области средняя общеобразовательная школа с. Большая Каменка муниципального района Красноярский Самарской области
Документы, послужившие основанием для разработки Программы развития	1. Федеральный закон «Об образовании в Российской Федерации» от 29.12.2012 № 273-ФЗ. 2. Федеральный проект «Цифровая образовательная среда» (п. 4.4 паспорта национального проекта «Образование», утв. президиумом Совета при Президенте РФ по стратегическому развитию и национальным проектам, протокол от 24.12.2018 № 16). 3. Постановление Правительства РФ от 26.12.2017 № 1642 «Об утверждении государственной программы Российской Федерации "Развитие образования"». 4. Стратегия развития информационного общества в Российской Федерации на 2017-2030 годы, утвержденная указом Президента РФ от 09.05.2017 № 203. 5. Концепция общенациональной системы выявления и развития молодых талантов, утвержденная Президентом РФ 03.04.2012 № Пр-827. 6. Основы государственной молодежной политики до 2025 года, утвержденные распоряжением Правительства РФ от 29.11.2014 № 2403-р. 7. Распоряжение Минпросвещения России от 21.06.2021 № Р-126 «Об утверждении ведомственной целевой программы "Развитие дополнительного образования детей, выявление и поддержка лиц, проявивших выдающиеся способности"». 8. Концепция развития дополнительного образования детей до 2030 года, утвержденная распоряжением Правительства РФ от 31.03.2022 № 678-р. 9. Стратегия развития воспитания в РФ на период до 2025 года, утвержденная распоряжением Правительства РФ от 29.05.2015 № 996-р. 11. Письмо Минпросвещения России от 11.05.2021 № СК-123/07.
Цель	Создание единой, образовательной среды, обеспечивающей качественную реализацию государственного образовательного стандарта на всех уровнях образования, предоставляющей всем участникам образовательного процесса равные возможности при освоении образовательных программ и способствующей воспитанию социально-ориентированной личности.
Комплексные задачи Программы развития	1.Обеспечение непрерывного характера профессионально-личностного развития педагогических кадров — внедрение национальной системы профессионального роста педагогических работников. 2. Создание условий для самоопределения и социализации

	обучающихся на основе социокультурных, духовно-нравственных ценностей и принятых в российском обществе правил и норм поведения в интересах человека, семьи, общества и государства, 3. Создание условий для формирования готовности профессиональному самоопределению обучающихся и выбору жизненного пути; 4. Создание условий для сохранения и укрепления физического и эмоционального здоровья обучающихся, организации отдыха детей; 5. Цифровизация системы управления образовательной организацией, в том числе документооборота. 6. Повышения безопасности в организации в отношении детей и работников, посетителей. 7.Развитие материально – технического оснащения ОО с целью организации внутришкольного пространства и формирования психологически благоприятного школьного климата 8. Развитие интеллекта, таланта, творческих способностей обучающихся через реализацию дополнительных общеобразовательных программ различной направленности, проектирования индивидуальных образовательных маршрутов обучающихся, системы подготовки обучающихся к конкурсному движению 9. Обеспечение условий для организации образования обучающихся с ОВЗ, инвалидов посредством повышения уровня организационно – педагогических компетенций педагогических работников, привлечения в состав психологической службы ОО узких специалистов (логопеда, дефектолога)
Планируемые результаты реализации Программы развития	1.Обеспечивается качество общего и дополнительного образования, соответствующего ФГОС, ФООП, социальному заказу, возможностям и потребностям обучающихся. 2.Стабильные положительные результаты, достигнутые обучающимися в ходе государственной итоговой аттестации. 3.Готовность выпускников школы к дальнейшему обучению и деятельности в современной высокотехнологической экономике. 4. Овладение педагогами современными цифровыми ресурсами, необходимыми для успешного решения задач современного образования в условиях ФГОС. 4. Разработана эффективная система информационного обеспечения образовательного процесса. 5. Расширение системы внеурочных занятий и кружковой деятельности в рамках дополнительного образования внутри школы. 6. Создание условий для постоянного профессионального развития педагогов, в том числе на основе адресного методического сопровождения Планируемые результаты описываются в соответствии с задачами по достижению цели Программы развития
Сведения о разработчиках	И.о. Директора школы Ушкова Н.С., зам. директора по УВР Янкина С.И., учитель первой категории, руководитель ШМС Юдина Т.А.
Период реализации	2024-2028 гг

Этапы реализации Программы развития	Подготовительный, реализации, обобщающий
I этап – подготовительный *(1 полугодие 2024 года)*	Проблемный анализ эффективности работы школы, разработка плана мероприятий (программы). Ознакомление педагогического коллектива с программой развития ОО, утверждение программы. Информирование родительской общественности об изменениях в образовательной деятельности ОО на общешкольном родительском собрании.
II этап – реализация *(2 полугодие 2024 -2027 год)*	1.Работа школы по реализации направлений программы. 2.Проведение уточняющей комплексной диагностики, необходимой для решения задач и определения условий реализации Программы развития школы. 3.Доработка планов реализации целевых программ и проектов. Формирование и планирование деятельности творческих групп по реализации отдельных проектов программы. 4.Обеспечение необходимых ресурсов для основного этапа реализации программы. Реализация ведущих целевых программ и проектов Программы развития школы. 5.Осуществление промежуточного контроля, экспертиза реализации проектов.
III этап – обобщающий *(2028 год)*	Рефлексивный анализ и принятие управленческих решений по перспективе развития ОО. Обобщение результатов деятельности работы школы. Анализ достигнутых результатов; Определение дальнейшего развития школы, постановка новых задач.
Порядок финансирования Программы развития	Финансирование в рамках бюджетной сметы.
Контроль реализации	Организация осуществляет мониторинг эффективности реализации программы развития. Отчетная дата – авгу каждого года. По итогам ежегодного мониторинга ответственный работник составляет аналитический отчет о результатах реализации программы развития. Ответственный назначается приказом директором Школы Корректировку программы развития осуществляет директор Школы.

1. Информационная справка об ОО

<table>
<tr><th>Наименование</th><th>Содержание</th></tr>
<tr><td>Основные сведения об ОО</td><td>1. Государственное бюджетное общеобразовательное учреждение Самарской области средняя общеобразовательная школа с. Большая Каменка муниципального района Красноярский Самарской области
2. Дата регистрации 20.12.2011г. ОО.
3. 6376021958
4. Учредителем школы является Самарская область.
5. Сведения о лицензии (№ Л022-00112-63/00482568) и приложения к лицензии.
6. Информацию о месте нахождения ОО (446382 Самарская область Красноярский район, с. Большая Каменка, ул. Центральная 35).
7. Контакты: 8903238477, bkamenszu@mail.ru.</td></tr>
<tr><td>Сведения об обучающихся</td><td>Указать количество обучающихся по уровням образования, наличие и количество детей с ОВЗ и детей-инвалидов
<table>
<tr><th></th><th>2021-2022</th><th>2022-2023</th><th>2023-2024</th><th>2024-2025</th></tr>
<tr><td>Начальное образование</td><td>36</td><td>35</td><td>31</td><td>30</td></tr>
<tr><td>Общее образование</td><td>37</td><td>39</td><td>33</td><td>32</td></tr>
<tr><td>Среднее образование</td><td>0</td><td>0</td><td>0</td><td>0</td></tr>
<tr><td>ОВЗ</td><td>9</td><td>9</td><td>8</td><td>10</td></tr>
<tr><td>Дети инвалиды</td><td>1</td><td>1</td><td>1</td><td>1</td></tr>
</table></td></tr>
<tr><td>Краткая характеристика организационно-педагогических условий</td><td>Содержание образования в Учреждении определяется общеобразовательными программами дошкольного, начального общего, основного общего, разрабатываемыми, принимаемыми и реализуемыми им самостоятельно на основе федеральных государственных образовательных стандартов и федеральных государственных требований, примерных образовательных учебных программ, курсов, дисциплин. Образовательные программы реализуются через специфичные для каждого возраста детей и обучающихся виды деятельности.
Реализуемые образовательные программы
Основная образовательная программа начального общего образования
Основная образовательная программа основного общего образования
Основная общеобразовательная программа дошкольного образования
Адаптированная основная общеобразовательная программа начального общего образования
В школе реализуются следующие направления внеурочной деятельности в начальной школе:
- «Спортивно-оздоровительная деятельность»
-«Проектно-исследовательская деятельность»
- «Коммуникативная деятельность»
- «Художественно-эстетическая, творческая деятельность»,
- «Информационная культура»</td></tr>
</table>

- «Интеллектуальные марафоны»
- «Учение с увлечением!».

В школе реализуются следующие направления внеурочной деятельности в основной школе:

- ВД по развитию личности, ее способностей, удовлетворения образовательных потребностей и интересов, самореализации и профориентации;
- ВД по организации деятельности ученических сообществ и воспитательные мероприятия;
- ВД, направленная на организационное обеспечение учебной деятельности, осуществление педагогической поддержки социализации обучающихся.

Дополнительное образование представлено кружками и секциями.

Структура управления ОО:

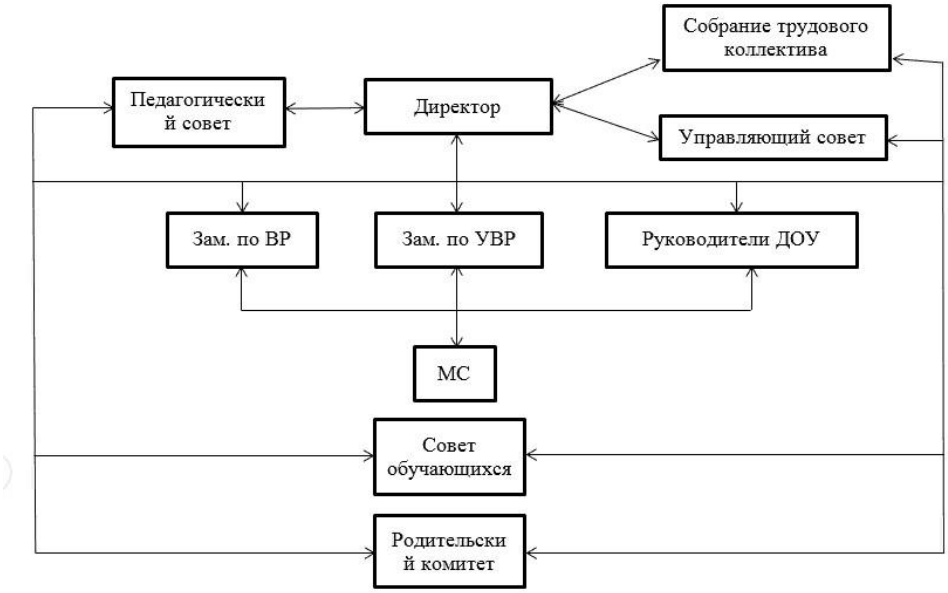

Сведения о режиме деятельности	Режим и график работы образовательной организации Понедельник - суббота с 8.30 до 19.00 Занятия в школе ведутся в одну смену. 1-7 класс - 5-дневная учебная неделя, 8-9 класс - 6-дневная учебная неделя.
Сведения о работниках ОО	Общее количество работников – 21 человек. Из них 10 – учителей, 2– воспитателя, 9 – непедагогические работники.

Образование, кол-во педагогов	Наличие квалификационных категорий, кол-во педагогов	Стаж работы, кол-во педагогов
Высшее – 7 чел. Средне-специальное – 3 чел	Высшая – 1 чел.	До 5 лет- 3 человека, от 5 до 10 лет – 2 человека, от 15 до 20 лет – 2 человека, свыше 25 – 3 человека.

Краткая характеристика окружающего социума,	В процессе воспитания и обучения ГБОУ СОШ с. Большая Каменка сотрудничает с Сельским домом культуры, сельской библиотекой, с офисом врача общей практики, пожарно-спасательной частью ПСЧ-83,

наличие социальных партнеров	администрацией СП Большая Каменка, КДН и ЗП, ПДН ОВД муниципального района Красноярский, Ресурсным Центром с. Красный Яр, Детско-Юношеским Центром с. Красный Яр, ДЮСШ. Принимаем участие в проектах, конкурсах и мероприятиях района, Северо-Западного округа, области.

2. **Проблемно-ориентированный анализ текущего состояния и результатов самодиагностики.**

3.1. Результаты самодиагностики, установление уровня достижения результатов Проекта (баллы, уровень по каждому направлению и в целом).

№	Показатель оценивания	Значение оценивания	Балльная оценка	Магистральное направление, ключевое условие	Критерий	Дефициты	Управленческие действия/решения
1	Реализация учебно-исследовательской и проектной деятельности(критический показатель)	Обучающиеся участвуют в реализации проектной и/или исследовательской деятельности	1	Магистральное направление «Знание»	Образовательный процесс		
2	Реализация федеральных рабочих программ по учебным предметам (1–11 классы) (критический показатель)	100% учителей используют программы учебных предметов, содержание и планируемые результаты которых не ниже соответствующих содержания и планируемых результатов федеральных рабочих программ учебных предметов	1	Магистральное направление «Знание»	Образовательный процесс		
3	Обеспеченность учебниками и учебными пособиями, в том числе специальными учебниками и учебными	Обеспечено учебниками в полном объеме	1	Магистральное направление «Знание»	Образовательный процесс	Не актуализирован перечень учебников и учебных пособий	• Применение электронного учета библиотечного фонда.

№	Показатель оценивания	Значение оценивания	Балльная оценка	Магистральное направление, ключевое условие	Критерий	Дефициты	Управленческие действия/решения
	пособиями для обучающихся с ОВЗ					согласно ФПУ для обеспечения ООП.	
						Отсутствие внебюджетных фондов.	• Привлечение внебюджетных фондов (грантов, инвестиций).
						Отсутствие перспективного прогнозирования контингента обучающихся.	• Прогнозирование динамики контингента обучающихся, разработка перспективного плана закупки учебников.
						Неэффективное распределение и использование финансовых ресурсов.	• Разработка системы контроля использования финансовых ресурсов.
						Отсутствие своевременного обеспечения учебниками и учебными пособиями в полном объеме.	• Изучение нормативной базы (федеральный перечень учебников). • Проведение анализа наличия в полном объеме учебников и учебных пособий. • Организация поиска и обмена учебниками с другими общеобразовательн ыми организациями.

№	Показатель оценивания	Значение оценивания	Балльная оценка	Магистральное направление, ключевое условие	Критерий	Дефициты	Управленческие действия/решения
							• Обеспечение регулярного контроля своевременного оформления заказа на обеспечение общеобразовательной организации учебниками и учебными пособиями в полном объеме.
4	Применение электронных образовательных ресурсов (ЭОР) из федерального перечня	Предусмотрено	1	Магистральное направление «Знание»	Образовательный процесс		
5	Углубленное изучение отдельных предметов	Не реализуется углубленное изучение отдельных предметов	0	Магистральное направление «Знание»	Образовательный процесс	Недостаточная работа по формированию интереса и мотивации обучающихся к углубленному изучению отдельных предметов.	• Организация психолого-педагогической диагностики по выявлению образовательных интересов и потребностей, способностей и талантов обучающихся. • Организация индивидуальной работы с родителями обучающихся по изучению образовательных

№	Показатель оценивания	Значение оценивания	Балльная оценка	Магистральное направление, ключевое условие	Критерий	Дефициты	Управленческие действия/решения
							запросов и ожиданий. • Проведение разъяснительной работы (индивидуальной, групповой) с обучающимися, родителями (законными представителями) о важности углубленного изучения предметов для развития способностей и профессионального самоопределения. • Проведение разъяснительной работы с обучающимися, их родителями (законными представителями) о необходимости углубленного изучения отдельных предметов для интеллектуального развития, подготовки к продолжению обучения образовательных

№	Показатель оценивания	Значение оценивания	Балльная оценка	Магистральное направление, ключевое условие	Критерий	Дефициты	Управленческие действия/решения
							организациях высшего и среднего профессионального образования.
						Несовершенная система финансирования ИУП.	• Усовершенствование системы контроля за использованием финансовых ресурсов, обеспечивающих реализацию ООП, в том числе углубленное изучение отдельных предметов в рамках ИУП.
						Не используются возможности реализации образовательной программы в сетевой форме.	• Создание условий для реализации ООП в сетевой форме: выявление дефицитов, заключение сетевых договоров, мониторинг. • Создание муниципального «ресурсного центра», в котором дети изучают углубленные курсы, а предметы на базовом уровне проходят в школах «у дома».

№	Показатель оценивания	Значение оценивания	Балльная оценка	Магистральное направление, ключевое условие	Критерий	Дефициты	Управленческие действия/решения
						Отсутствие системы изучение интересов и запросов обучающихся и их родителей (законных представителей).	• Организация психолого-педагогической диагностики по выявлению образовательных интересов и потребностей, способностей и талантов обучающихся. • Организация индивидуальной работы с родителями обучающихся по изучению запросов и ожиданий. • Назначение педагога-куратора для индивидуального сопровождения обучающегося: консультирования по выбору предметов ГИА, по определнию профиля, личного образовательного маршрута и т. д. • Индивидуальная работа с родителями детей по принятию идей

№	Показатель оценивания	Значение оценивания	Балльная оценка	Магистральное направление, ключевое условие	Критерий	Дефициты	Управленческие действия/решения
							персонализации в образовательной деятельности.
						Отсутствие системы формирования запроса.	• Автоматизизация системы формирования и обработки образовательных запросов.
						Отсутствие практики взаимозачета результатов, полученных в иных организациях.	• Принятие локально-нормативных актов по взаимозачету образовательных результатов.
						Недостаточная работа по обеспечению требований ФГОС по реализации углубленного изучения отдельных предметов.	• Проведение самообследования ресурсных (материально-технических, информационных) условий для организации углубленного изучения отдельных предметов. • Осуществление анализа содержания образовательных программ, программ учебных предметов. • Проведение диагностических

№	Показатель оценивания	Значение оценивания	Балльная оценка	Магистральное направление, ключевое условие	Критерий	Дефициты	Управленческие действия/решения
							исследований по выявлению способностей, одаренности, образовательных потребностей обучающихся.
						Низкий уровень профессионально й предметно-методической компетентности педагогических работников в осуществлении углубленного изучения отдельных предметов.	• Организация адресной методической помощи педагогам в организации углубленного изучения отдельных предметов. • Использование методологий менторства и наставничества для персонифицированн ой помощи педагогическим работникам в организации углубленного изучения отдельных предметов. • Обеспечение прохождения курсов повышения квалификации по вопросам методики преподавания предмета на углубленном уровне.

№	Показатель оценивания	Значение оценивания	Балльная оценка	Магистральное направление, ключевое условие	Критерий	Дефициты	Управленческие действия/решения
							• Повышение мотивации учителя к преподаванию предмета на углубленном уровне, актуализация мер морального и материального стимулирования.
						Отсутствие педагогических работников, способных обеспечить углубленное изучение отдельных предметов.	• Использование сетевых форм реализации образовательных программ изучения отдельных предметов. • Привлечение специалистов/педагогических работников из других образовательных организаций для углубленного изучения отдельных предметов. • Развитие партнерства с вузами, привлечение университетских преподавателей для реализации углубленного изучения отдельных учебных предметов.

№	Показатель оценивания	Значение оценивания	Балльная оценка	Магистральное направление, ключевое условие	Критерий	Дефициты	Управленческие действия/решения
							Создание муниципального «ресурсного центра», в котором обеспечивается изучение отдельных предметов на углубленном уровне.
6	Реализация и соблюдение требований локального акта, регламентирующего формы, порядок, периодичность текущего контроля успеваемости и промежуточной аттестации обучающихся (критический показатель)	100% учителей и членов управленческой команды школы соблюдают требования локального акта, регламентирующего формы, порядок, периодичность текущего контроля успеваемости и промежуточной аттестации обучающихся	1	Магистральное направление «Знание»	Функционирование объективной внутренней системы оценки качества образования		
7	Реализация и соблюдение требований локального акта, регламентирующего внутреннюю систему оценки качества образования (критический показатель)	100% учителей и членов управленческой команды школы соблюдают требования локального акта, регламентирую	1	Магистральное направление «Знание»	Функционирование объективной внутренней системы оценки качества		

№	Показатель оценивания	Значение оценивания	Балльная оценка	Магистральное направление, ключевое условие	Критерий	Дефициты	Управленческие действия/решения
		щего внутреннюю систему оценки качества образования			образования		
8	Планирование оценочных процедур с учетом графиков проведения федеральных и региональных (при наличии) оценочных процедур (сводный график оценочных процедур размещен на официальном сайте школы)	Да	1	Магистральное направление «Знание»	Функционирование объективной внутренней системы оценки качества образования		
9	Образовательная организация не входит в перечень образовательных организаций с признаками необъективных результатов	образовательная организация не входит в перечень образовательных организаций с признаками необъективных результатов по итогам двух предыдущих учебных годов	2	Магистральное направление «Знание»	Функционирование объективной внутренней системы оценки качества образования		
10	Отсутствие выпускников 9 класса, не получивших аттестаты об основном общем образовании, в общей численности выпускников 9 класса (за	Отсутствие выпускников 9 класса, не получивших аттестаты об основном	1	Магистральное направление «Знание»	Функционирование объективной внутренней системы оценки		

№	Показатель оценивания	Значение оценивания	Балльная оценка	Магистральное направление, ключевое условие	Критерий	Дефициты	Управленческие действия/решения
	предыдущий учебный год)	общем образовании			качества образования		
11	Реализация рабочих программ курсов внеурочной деятельности, в том числе курса Разговоры о важном (критический показатель)	Обучающимся обеспечено не менее 5–9 часов еженедельных занятий внеурочной деятельностью	2	Магистральное направление «Знание»	Обеспечение удовлетворения образовательных интересов и потребностей обучающихся	Не обеспечивается реализация внеурочной деятельности в соответствии с требованиями ФГОС.	• Организация выявления способностей, склонностей образовательных интересов и потребностей обучающихся. • Организация выявления запросов и ожиданий родителей (законных представителей обучающихся. • Создание рабочих групп педагогических работников для разработки программ курсов внеурочной деятельности/внесения корректировок в программы курсов внеурочной деятельности. • Обеспечение при разработке программ курсов внеурочной деятельности

№	Показатель оценивания	Значение оценивания	Балльная оценка	Магистральное направление, ключевое условие	Критерий	Дефициты	Управленческие действия/решения
							формирования и развития конкретных планируемых предметных и метапредметных результатов. • Обеспечение качества образовательной деятельности на занятиях курсов внеурочной деятельности. • Обеспечение мониторинга качества образовательной деятельности на занятиях курсов внеурочной деятельности. • Обеспечение мониторинга результатов образовательной деятельности. • Создание материально-технических, информационно-технических условий для эффективной реализации рабочих

№	Показатель оценивания	Значение оценивания	Балльная оценка	Магистральное направление, ключевое условие	Критерий	Дефициты	Управленческие действия/решения
							программ курсов внеурочной деятельности, в том числе курса «Разговоры о важном».
						Недостаточный уровень профессиональных компетенций педагогических работников по составлению и реализации программ внеурочной деятельности.	• Организация адресной организационно-методической помощи педагогам в составлении и реализации программ курсов внеурочной деятельности. • Внедрение методологий менторства и наставничества для персонифицированной помощи педагогическим работникам в вопросах составления и реализации программ курсов внеурочной деятельности. • Обеспечение обучения на курсах повышения квалификации по организации

№	Показатель оценивания	Значение оценивания	Балльная оценка	Магистральное направление, ключевое условие	Критерий	Дефициты	Управленческие действия/решения
							учебно-исследовательской и проектной деятельности в рамках внеурочной деятельности. • Повышение мотивации учителя, актуализация мер морального и материального стимулирования.
						Отсутствие ресурсных возможностей (кадры, помещения) для реализации программ курсов внеурочной деятельности.	• Привлечение партнеров для организации образовательной деятельности: - взаимодействие с образовательными организациями, организациями высшего и среднего профессионального образования, культуры, науки, использование новых форматов взаимодействия для восполнения недостающих кадровых ресурсов, привлечения кадров к реализация рабочих программ курсов внеурочной

№	Показатель оценивания	Значение оценивания	Балльная оценка	Магистральное направление, ключевое условие	Критерий	Дефициты	Управленческие действия/решения
							деятельности общеобразовательной организации; - взаимодействие с организациями, предприятиями для использования ресурсов профессионально-производственной среды, помещений для реализация рабочих программ курсов внеурочной деятельности; - использование сетевых форм реализации образовательной деятельности.
12	Участие обучающихся во Всероссийской олимпиаде школьников	Участие в муниципальном этапе	1	Магистральное направление «Знание»	Обеспечение удовлетворения образовательных интересов и потребностей обучающихся	Недостаток организации вовлечения обучающихся в олимпиадное движение школьников и подготовки к участию обучающихся во Всероссийской олимпиаде школьников.	• Создание системы работы с одвренными детьми, включающую выявление, поддержку и сопровождение, развитие интеллектуальной одаренности. • Повышение мотивации и интереса обучающихся к участию в

№	Показатель оценивания	Значение оценивания	Балльная оценка	Магистральное направление, ключевое условие	Критерий	Дефициты	Управленческие действия/решения
							олимпиадном движении. • Обеспечение разработки программ подготовки обучающихся к участию в олимпиадном движении на всех уровнях от школьного до всероссийского. • Организация систематической подготовки обучающихся к участию в олимпиадном движении на всех уровнях от школьного до всероссийского. • Обеспечение мотивации и интереса обучающихся к участию в школьном туре ВСОШ. • Анализ результатов школьного этапа ВСОШ, прогнозирование результатов муниципального

№	Показатель оценивания	Значение оценивания	Балльная оценка	Магистральное направление, ключевое условие	Критерий	Дефициты	Управленческие действия/решения
							/регионального/ заключительного этапа. • Создание системы мер морального и материального стимулирования педагогических работников, обеспечивающих участие обучающихся в олимпиадном движении. • Создание системы мер морального и материального стимулирования обучающихся, в участвующих в олимпиадном движении.
						Не обеспечивается подготовка обучающихся к участию в олимпиадном движении.	• Осуществление анализа результатов школьного этапа ВСОШ, прогнозирование результатов муниципального /регионального/ заключительного этапа. • Обеспечение индивидуальной подготовки

№	Показатель оценивания	Значение оценивания	Балльная оценка	Магистральное направление, ключевое условие	Критерий	Дефициты	Управленческие действия/решения
							обучающихся в муниципальном/ региональном/заключительном этапе ВСОШ. • Организация развития предметно-методических компетенций учителей, обеспечивающих подготовку обучающихся к участию в олимпиадном движении. • Привлечение педагогических работников в качестве эксперта, члена жюри на различных этапах проведения олимпиады. • Привлечение партнеров из вузов в рамках сетевого взаимодействия для обеспечения подготовки обучающихся.
13	Наличие победителей и призеров этапов Всероссийской олимпиады школьников	Наличие победителей и (или) призеров муниципальног	1	Магистральное направление «Знание»	Обеспечение удовлетворения	Недостаток организации вовлечения обучающихся в	• Создание системы работы с одвренными детьми, включающую

№	Показатель оценивания	Значение оценивания	Балльная оценка	Магистральное направление, ключевое условие	Критерий	Дефициты	Управленческие действия/решения
		о этапа Всероссийской олимпиады школьников			образовательных интересов и потребностей обучающихся	олимпиадное движение школьников и подготовки к участию обучающихся во Всероссийской олимпиаде школьников.	выявление, поддержку и сопровождение, развитие интеллектуальной одаренности. • Повышение мотивации и интереса обучающихся к участию в олимпиадном движении. • Обеспечение разработки программ подготовки обучающихся к участию в олимпиадном движении на всех уровнях от школьного до всероссийского. • Организация систематической подготовки обучающихся к участию в олимпиадном движении на всех уровнях от школьного до всероссийского.

№	Показатель оценивания	Значение оценивания	Балльная оценка	Магистральное направление, ключевое условие	Критерий	Дефициты	Управленческие действия/решения
							• Обеспечение мотивации и интереса обучающихся к участию в школьном туре ВСОШ. • Анализ результатов школьного этапа ВСОШ, прогнозирование результатов муниципального /регионального/ заключительного этапа. • Создание системы мер морального и материального стимулирования педагогических работников, обеспечивающих участие обучающихся в олимпиадном движении. • Создание системы мер морального и материального стимулирования обучающихся, в участвующих в олимпиадном движении.

№	Показатель оценивания	Значение оценивания	Балльная оценка	Магистральное направление, ключевое условие	Критерий	Дефициты	Управленческие действия/решения
						Не обеспечивается подготовка обучающихся к участию в олимпиадном движении.	• Осуществление анализа результатов школьного этапа ВСОШ, прогнозирование результатов муниципального /регионального/ заключительного этапа. • Обеспечение индивидуальной подготовки обучающихся в муниципальном/ региональном/заключительном этапе ВСОШ. • Организация развития предметно-методических компетенций учителей, обеспечивающих подготовку обучающихся к участию в олимпиадном движении. • Привлечение педагогических работников в качестве эксперта, члена жюри на различных этапах

№	Показатель оценивания	Значение оценивания	Балльная оценка	Магистральное направление, ключевое условие	Критерий	Дефициты	Управленческие действия/решения
							проведения олимпиады. • Привлечение партнеров из вузов в рамках сетевого взаимодействия для обеспечения подготовки обучающихся.
14	Сетевая форма реализации общеобразовательных программ (наличие договора(-ов) о сетевой форме реализации общеобразовательных программ;наличие общеобразовательных программ, реализуемых в сетевой форме)	Не осуществляется сетевая форма реализации общеобразовательных программ	0	Магистральное направление «Знание»	Обеспечение удовлетворения образовательных интересов и потребностей обучающихся	Не обеспечивается сетевая форма реализации образовательных программ.	• Обеспечение определения потребностей, направлений и ожидаемых результатов взаимодействия с социальными партнерами образовательной организации. • Организация взаимодействия общеобразовательной организации с участниками образовательных отношений, органами государственной власти, местного самоуправления, учредителем (собственником), общественными и другими

№	Показатель оценивания	Значение оценивания	Балльная оценка	Магистральное направление, ключевое условие	Критерий	Дефициты	Управленческие действия/решения
							организациями, представителями СМИ. • Организация взаимодействия с предприятиями для использования ресурсов профессионально-производственной среды с целью профессионального определения, осознанного выбора обучающимися образовательно-профессиональных маршрутов, готовности к дальнейшему обучению и успешной социализации. • Привлечение партнеров для организации образовательной деятельности, использование новых форматов взаимодействия с общеобразовательн ыми организациями, организациями высшего и среднего

№	Показатель оценивания	Значение оценивания	Балльная оценка	Магистральное направление, ключевое условие	Критерий	Дефициты	Управленческие действия/решения
							профессионального образования для привлечения недостающих образовательных ресурсов с целью реализации ключевых образовательных задач; заключение договора(-ов) о сетевой форме реализации общеобразовательн ых программ. • Организация и координация социального партнерства с местным и бизнес-сообществами, организациями культуры, досуга и спорта, другими образовательными организациями по реализации образовательных и досугово-развивающих программ, мероприятий и событий. • Создание материально-

№	Показатель оценивания	Значение оценивания	Балльная оценка	Магистральное направление, ключевое условие	Критерий	Дефициты	Управленческие действия/решения
							информационно-технических условий для разработки и реализации общеобразовательных программ, реализуемых в сетевой форме. • Создание рабочих групп педагогических работников для создания и экспертизы общеобразовательных программ, реализуемых в сетевой форме, общеобразовательных программ. • Обеспечение реализации и контроль качества результатов общеобразовательных программ, реализуемых в сетевой форме.
15	Реализация программы (плана) мероприятий по обеспечению доступности и качества образования обучающихся с ОВЗ, с	Отсутствие или в процессе разработки	0	Магистральное направление «Знание»	Обеспечение условий для организации образовани	Недостаточный уровень организационно-педагогических компетенций педагогических	• Разработка/корректировка программы/проекта, направленного на обеспечение в общеобразовательно

№	Показатель оценивания	Значение оценивания	Балльная оценка	Магистральное направление, ключевое условие	Критерий	Дефициты	Управленческие действия/решения
	инвалидностью (или развития инклюзивного образования и т. п.)				я обучающихся с ограниченными возможностями здоровья (ОВЗ), с инвалидностью	работников общеобразовательной организации по обеспечению доступности и качества образования обучающихся с ОВЗ, с инвалидностью.	й организации: - ресурсных условий (кадры, материально-техническое, информационное и др. обеспечение образовательной деятельности) с целью обеспечения эффективной образовательной деятельности для обучающихся с ОВЗ, с инвалидностью с учетом особенности их психофизического развития; - создание безопасных условий (физических, морально-психологических) обучающимся с ОВЗ, с инвалидностью; - условий для повышения психолого-педагогической компетентности участников образовательных отношений:

№	Показатель оценивания	Значение оценивания	Балльная оценка	Магистральное направление, ключевое условие	Критерий	Дефициты	Управленческие действия/решения
							педагогических работников, обучающихся, их родителей (законных представителей) основам физиологии, возрастной психологии, педагогики инклюзивного образования (курсы повышения квалификации, вебинары, семинары, круглые столы, конференции, проблемные, творческие группы, родительские собрания и др.); - эффективной психолого-педагогической службы, обеспечивающей, индивидуализированное психолого-педагогическое сопровождение каждого обучающегося с учетом

№	Показатель оценивания	Значение оценивания	Балльная оценка	Магистральное направление, ключевое условие	Критерий	Дефициты	Управленческие действия/решения
							индивидуальных возрастных, психологических и физиологических особенностей. • Организация психолого-педагогической поддержки обучающихся с ОВЗ, с инвалидностью с учетом особенности их психофизического развития.
						Отсутствие психологической службы в общеобразовательной организации, узких специалистов (психологов, педагогов-логопедов, дефектологов).	• Взаимодействие (в том числе с использованием дистанционных образовательных технологий) с ресурсными центрами (психологические центры, центры социальной помощи семьям и детям, психолого-медико-социального сопровождения, образовательные учреждения, реализующие АООП,

№	Показатель оценивания	Значение оценивания	Балльная оценка	Магистральное направление, ключевое условие	Критерий	Дефициты	Управленческие действия/решения
							правоохранительные органы (КДН, ПДН), органы здравоохранения, социальной защиты, опеки и попечительства и др.). • Привлечение психологов, педагогов-логопедов, дефектологов из других образовательных организаций.
16	Разработанность локальных актов (далее – ЛА) в части организации образования обучающихся с ОВЗ, с инвалидностью, в том числе посредством организации инклюзивного образования	Разработаны отдельные ЛА, или есть указание в общих ЛА на особенности организации образования обучающихся с ОВЗ, с инвалидностью по всем вопросам	2	Магистральное направление «Знание»	Обеспечение условий для организации образования обучающихся с ограниченными возможностями здоровья (ОВЗ), с инвалидностью		
17	Кадровое обеспечение оказания психолого-	Обеспечено частично	1	Магистральное направление «Знание»	Обеспечение условий	Недостаточный уровень	• Обеспечение реализации

№	Показатель оценивания	Значение оценивания	Балльная оценка	Магистральное направление, ключевое условие	Критерий	Дефициты	Управленческие действия/решения
	педагогической и технической помощи обучающимся с ОВЗ, с инвалидностью				для организации образования обучающихся с ограниченными возможностями здоровья (ОВЗ), с инвалидностью	профессиональных компетенций команды руководителей в выполнении функций по управлению образовательной организацией, в том числе в части кадрового обеспечения психолого-педагогической и технической помощи обучающимся с ОВЗ, с инвалидностью	требований ФГОС общего образования к кадровому обеспечению реализации образовательных программ для обучающихся с ОВЗ, с инвалидностью посредством: - модернизации методической деятельности в образовательной организации по развитию компетенций педагогических работников в вопросах оказания психолого-педагогической и технической помощи обучающимся с ОВЗ, с инвалидностью; - организации адресной организационно-методической помощи, внедрения методологий тьюторства,

№	Показатель оценивания	Значение оценивания	Балльная оценка	Магистральное направление, ключевое условие	Критерий	Дефициты	Управленческие действия/решения
							менторства и наставничества для персонифицированной поддержки и сопровождения педагогических работников в вопросах оказания психолого-педагогической и технической помощи обучающимся с ОВЗ, с инвалидностью. • Обучение на курсах повышения квалификации по разработке общеобразовательных программ, развитию компетентностей педагогических работников в вопросах оказания психолого-педагогической и технической помощи обучающимся с ОВЗ, с инвалидностью.
						Отсутствие специалистов по	• Взаимодействие (в том числе с

№	Показатель оценивания	Значение оценивания	Балльная оценка	Магистральное направление, ключевое условие	Критерий	Дефициты	Управленческие действия/решения
						оказанию психолого-педагогической и технической помощи обучающимся с ОВЗ, с инвалидностью, узких специалистов (психологов, педагогов-логопедов, дефектологов и т.д.).	использованием дистанционных образовательных технологий) с ресурсными центрами (психологические центры, центры социальной помощи семьям и детям, психолого-медико-социального сопровождения, образовательные учреждения, реализующие АООП, правоохранительные органы (КДН, ПДН), органы здравоохранения, социальной защиты, опеки и попечительства и др.). • Привлечение узких специалистов из других образовательных организаций.
18	Программно-методическое обеспечение обучения и воспитания по федеральным	Разработаны адаптированные основные общеобразовате	1	Магистральное направление «Знание»	Обеспечение условий для организации	Отсутствие контроля за разработкой адаптированных основных	• Разработатка адаптированных основных общеобразовательных программ.

№	Показатель оценивания	Значение оценивания	Балльная оценка	Магистральное направление, ключевое условие	Критерий	Дефициты	Управленческие действия/решения
	адаптированным образовательным программам	льные программы			образования обучающихся с ограниченными возможностями здоровья (ОВЗ), с инвалидностью	общеобразовательных программ в ОО.	• Обеспечение административного контроля.
						Недостаточная компетентность педагогических работников в выполнении трудовой функции по разработке образовательных программ в том числе адаптированных основных общеобразовательных программ и адаптированных дополнительных общеобразовательных программ	• Модернизация методической деятельности в образовательной организации по развитию компетенций педагогических работников в вопросах программно-методического обеспечения обучения и воспитания по федеральным адаптированным образовательным программам (при наличии обучающихся с ОВЗ, с инвалидностью) посредством: - организации адресной организационно-методической помощи, внедрения методологий тьюторства, менторства и

№	Показатель оценивания	Значение оценивания	Балльная оценка	Магистральное направление, ключевое условие	Критерий	Дефициты	Управленческие действия/решения
							наставничества для персонифицированной помощи педагогическим работникам в вопросах программно-методического обеспечения обучения и воспитания по федеральным адаптированным образовательным программам; - обучения на курсах повышения квалификации по разработке и реализации адаптированных основных общеобразовательных программ и адаптированных дополнительных общеобразовательных программ.
19	Обеспечение информационной открытости, доступности информации об организации образования	Отдельные публикации на официальном сайте общеобразовательной организации	1	Магистральное направление «Знание»	Обеспечение условий для организации образования	Недостаточный уровень профессиональных компетенций команды руководителей в выполнении	• Обеспечение информационной открытости, доступности информации об организации образования

№	Показатель оценивания	Значение оценивания	Балльная оценка	Магистральное направление, ключевое условие	Критерий	Дефициты	Управленческие действия/решения
	обучающихся с ОВЗ, с инвалидностью (за исключением персональной информации, в том числе о состоянии здоровья обучающихся)				обучающихся с ограниченными возможностями здоровья (ОВЗ), с инвалидностью	функций по администрированию деятельности общеобразовательной организации в части обеспечения информационной открытости образовательной организации.	обучающихся с ОВЗ, с инвалидностью (за исключением персональной информации, в том числе о состоянии здоровья обучающихся): - назначение/замена ответственных за доступность информации об организации образования обучающихся с ОВЗ, с инвалидностью (за исключением персональной информации, в том числе о состоянии здоровья обучающихся); - регулярное обновление информации на официальном сайте общеобразовательной организации; - размещение на официальном сайте информации о просветительской и консультативной

№	Показатель оценивания	Значение оценивания	Балльная оценка	Магистральное направление, ключевое условие	Критерий	Дефициты	Управленческие действия/решения
							деятельности с родителями (законными представителями) и педагогическими работниками общеобразовательной организации, публикаций педагогических работников, специалистов психолого-педагогической службы.
						Отсутствие административного контроля обеспечения информационной открытости, доступности информации об организации образования обучающихся с ОВЗ, с инвалидностью (за исключением персональной информации, в том числе о состоянии здоровья обучающихся).	• Осуществление административного контроля обеспечения информационной открытости, доступности информации об организации образования обучающихся с ОВЗ, с инвалидностью (за исключением персональной информации, в том числе о состоянии здоровья обучающихся).

№	Показатель оценивания	Значение оценивания	Балльная оценка	Магистральное направление, ключевое условие	Критерий	Дефициты	Управленческие действия/решения
20	Учебно-дидактическое обеспечение обучения и воспитания по федеральным адаптированным образовательным программам (в соответствии с рекомендованными психолого-медико-педагогической комиссией вариантами адаптированных образовательных программ)	Обеспечено учебниками в полном объеме	1	Магистральное направление «Знание»	Обеспечение условий для организации образования обучающихся с ограниченными возможностями здоровья (ОВЗ), с инвалидностью	Невыполнение управленческой командой общеобразовательной организации административной функции контроля за своевременным учебно-дидактическим обеспечением обучения и воспитания по федеральным адаптированным образовательным программам (при наличии обучающихся с ОВЗ и в соответствии с рекомендованным и психолого-медико-педагогической комиссией вариантами адаптированных образовательных программ).	• Проведение анализа обеспеченности образовательной организации учебниками и учебными пособиями с целью выявления потребностей. • Осуществление своевременной подачи заявок на обеспечение учебниками и учебно-дидактическое пособиями в полном объеме для организации обучения и воспитания по федеральным адаптированным образовательным программам (при наличии обучающихся с ОВЗ и в соответствии с рекомендованными психолого-медико-педагогической комиссией вариантами адаптированных

№	Показатель оценивания	Значение оценивания	Балльная оценка	Магистральное направление, ключевое условие	Критерий	Дефициты	Управленческие действия/решения
							образовательных программ). • Осуществление контроля за своевременным обеспечением учебниками и учебно-дидактическими пособиями в полном объеме для организации обучения и воспитания по федеральным адаптированным образовательным программам (при наличии обучающихся с ОВЗ) и в соответствии с рекомендованными психолого-медико-педагогической комиссией вариантами адаптированных образовательных программ). • Обеспечение приобретения учебников для инклюзивного образования.

№	Показатель оценивания	Значение оценивания	Балльная оценка	Магистральное направление, ключевое условие	Критерий	Дефициты	Управленческие действия/решения
21	Наличие специальных технических средств обучения (далее –ТСО) индивидуального и коллективного пользования	отсутствие оснащенных ТСО рабочих мест и классов для обучающихся с ОВЗ, с инвалидностью	0	Магистральное направление «Знание»	Обеспечение условий для организации образования обучающихся с ограниченными возможностями здоровья (ОВЗ), с инвалидностью	Невыполнение управленческой командой общеобразовательной организации административной функции контроля за наличием ТСО индивидуального и коллективного пользования, автоматизированных рабочих мест (при наличии в общеобразовательной организации обучающихся с ОВЗ, с инвалидностью).	• Проведение анализа оснащенности образовательной организации специальными техническими средствами обучения индивидуального и коллективного пользования с целью выявления потребностей. • Осуществление своевременной подачи заявок на оснащение ТСО, автоматизированных рабочих мест и классов для обучающихся с ОВЗ, с инвалидностью. • Обеспечение контроля наличия ТСО, индивидуального и коллективного пользования, автоматизированных рабочих мест (при наличии в общеобразовательной организации обучающихся с

№	Показатель оценивания	Значение оценивания	Балльная оценка	Магистральное направление, ключевое условие	Критерий	Дефициты	Управленческие действия/решения
							ОВЗ, с инвалидностью) • Обеспечение приобретения ТСО рабочих мест для обучающихся с ОВЗ, с инвалидностью.
22	Применение электронных образовательных ресурсов и дистанционных образовательных технологий в образовании обучающихся с ОВЗ, с инвалидностью	Предусмотрено	1	Магистральное направление «Знание»	Обеспечение условий для организации образования обучающихся с ограниченными возможностями здоровья (ОВЗ), с инвалидностью		
23	Создание условий для профессионального развития и совершенствования профессиональных компетенций педагогических работников в части обучения и воспитания обучающихся с ОВЗ, с	Не менее 50% педагогических работников прошли обучение (за три последних года)	1	Магистральное направление «Знание»	Обеспечение условий для организации образования обучающихся с ограниченн	Слабый контроль за своевременным обучением педагогов на КПК по вопросам профессионального развития и совершенствования профессиональны	• Обеспечение административного контроля за своевременным обучением педагогов на КПК по вопросам профессионального развития и совершенствования

№	Показатель оценивания	Значение оценивания	Балльная оценка	Магистральное направление, ключевое условие	Критерий	Дефициты	Управленческие действия/решения
	инвалидностью , в том числе посредствам организации инклюзивного образования (за три последних года)				ыми возможностями здоровья (ОВЗ), с инвалидностью	х компетенций педагогических работников в части обучения и воспитания обучающимися с ОВЗ, с инвалидностью.	профессиональных компетенций педагогических работников в части обучения и воспитания обучающимися с ОВЗ, с инвалидностью.
						Недостаток профессиональных компетенций педагогических работников в части обучения и воспитания обучающихся с ОВЗ, с инвалидностью.	• Создание системы материального и нематериального стимулирования педагогических работников для профессионального развития и совершенствования профессиональных компетенций педагогических работников в части обучения и воспитания обучающихся с ОВЗ, с инвалидностью. • Организация систематического повышения квалификации педагогов по вопросам профессионального развития и

№	Показатель оценивания	Значение оценивания	Балльная оценка	Магистральное направление, ключевое условие	Критерий	Дефициты	Управленческие действия/решения
							совершенствования профессиональных компетенций педагогических работников в части обучения и воспитания обучающимися с ОВЗ, с инвалидностью. • Модернизация методической службы с целью формирования пространства развития профессионально-личностных компетенций (предметные, методические, информационные, цифровые, психолого-педагогические, коммуникативные и др.) педагогических работников в части обучения и воспитания обучающихся с ОВЗ, с инвалидностью для решения задач: - создание условий

№	Показатель оценивания	Значение оценивания	Балльная оценка	Магистральное направление, ключевое условие	Критерий	Дефициты	Управленческие действия/решения
							для организация неформального образования (вебинары, семинары, круглые столы, конференции, проблемные, творческие, научно-исследовательские группы, коллективы и т. д.); актуализации значимости информального образования, самообразования и т.д.); -профилактика профессионального выгорания, готовности каждого педагогического работника к продуктивному решению новых педагогических задач; - методическое сопровождение педагогических работников с выявленными профессиональными дефицитами, - адаптация молодых

№	Показатель оценивания	Значение оценивания	Балльная оценка	Магистральное направление, ключевое условие	Критерий	Дефициты	Управленческие действия/решения
							специалистов к педагогической деятельности в условиях реализации программ инклюзивного образования; - внедрение системы (целевой модели) наставничества, имеющей точечный, индивидуализированный и персонализированный характер, ориентированной на конкретного педагога для решения/преодоления его личностных, профессиональных и социальных проблем; - развитие форм «горизонтального обучения», профессионального взаимодействия (профессиональные сообщества педагогов, сетевые объединения по разным направлениям

№	Показатель оценивания	Значение оценивания	Балльная оценка	Магистральное направление, ключевое условие	Критерий	Дефициты	Управленческие действия/решения
							деятельности, территориальные предметные/межпредметные объединения, сетевые пары, межшкольные творческие группы, межшкольные педагогические советы и др.); - взаимодействие с «флагманами образования», стажировочными, инновационными площадками, образовательными организациями, имеющими опыт достижения позитивных результатов в обучении и воспитании обучающихся с ОВЗ, с инвалидностью. • Создание банка методов, приемов, технологий, обеспечивающих успешность обучающихся с

№	Показатель оценивания	Значение оценивания	Балльная оценка	Магистральное направление, ключевое условие	Критерий	Дефициты	Управленческие действия/решения
							ОВЗ, с инвалидностью.
24	Трансляция опыта образовательной организации в вопросах образования обучающихся с ОВЗ, с инвалидностью, в том числе посредством организации инклюзивного образования, на семинарах, тренингах, конференциях и иных мероприятиях	Системная работа (цикл мероприятий)	2	Магистральное направление «Знание»	Обеспечение условий для организации образования обучающихся с ограниченными возможностями здоровья (ОВЗ), с инвалидностью		
25	Обеспечение бесплатным горячим питанием обучающихся начальных классов (критический показатель)	100% обучающихся начальных классов обеспечены горячим питанием	1	Магистральное направление «Здоровье»	Здоровьесберегающая среда		
26	Организация просветительской деятельности, направленной на формирование здорового образа жизни (далее – ЗОЖ), профилактика табакокурения,	Наличие общешкольной программы работы по противодействию и профилактике вредных привычек	1	Магистральное направление «Здоровье»	Здоровьесберегающая среда		

№	Показатель оценивания	Значение оценивания	Балльная оценка	Магистральное направление, ключевое условие	Критерий	Дефициты	Управленческие действия/решения
	употребления алкоголя и наркотических средств. (критический показатель)						
27	Количество школьных просветительских мероприятий по ЗОЖ, по профилактике курения табака, употребления алкоголя и наркотических средств	3–5 мероприятий за учебный год	2	Магистральное направление «Здоровье»	Здоровьесберегающая среда	Недостаточное владение педагогами разнообразными видами технологий - социальными, педагогическими, психологическими.	• Обеспечение корпоративного обучения школьной команды.
						Неготовность педагогов к ведению профилактической работы из-за недостаточного уровня сформированности психолого-педагогических компетенций.	• Организация привлечения специалистов, обладающих компетенциями под задачу. Социальное проектирование, позволяющее расшколировать пространство (пенсионеры, молодые мамы, творческие команды и т.д.).
						Недостаточная работа по формированию мотивации обучающихся к посещению школьных	• Разработка общешкольной программы/проекта по организации просветительских мероприятий по ЗОЖ, профилактике

№	Показатель оценивания	Значение оценивания	Балльная оценка	Магистральное направление, ключевое условие	Критерий	Дефициты	Управленческие действия/решения
						просветительских мероприятий по ЗОЖ, по профилактике курения табака, употребления алкоголя и наркотических средств.	курения табака, употребления алкоголя и наркотических средств. • Организация административного контроля качества школьных просветительских мероприятий по ЗОЖ, по профилактике курения табака, употребления алкоголя и наркотических средств. • Разработка программы профилактики деструктивного поведения подростков. • Организация профилактической работы (система мер, мероприятий) с обучающимися, попавшими в группу риска формирования зависимого поведения по результатам социально-

№	Показатель оценивания	Значение оценивания	Балльная оценка	Магистральное направление, ключевое условие	Критерий	Дефициты	Управленческие действия/решения
							психологического тестирования. • Обеспечение психолого-педагогического сопровождения участников образовательного процесса, направленного на формирование ценности здоровья и безопасного образа жизни.
28	Реализация программы здоровьесбережения	Наличие отдельных программ здоровьесбережения (в рамках предметного блока, у отдельных преподавателей) и их полноценная реализация	1	Магистральное направление «Здоровье»	Здоровьесберегающая среда	Не учитываются нормы непрерывной работы с ЭСО	• Организация ознакомления педколлектива с нормами СанПин.
						Невключенность вопросов здоровьесбережения в образовательную программу.	• Выделение в рабочих программах по предметам вопросов по здоровьесбережению, паспортах класса - инструкций из СанПин.
						Отсутствие компетенций у заместителя директора по воспитанию по администрированию деятельности в части реализации программы	• Обеспечение повышения квалификации заместителя директора по воспитанию по администрированию деятельности в

№	Показатель оценивания	Значение оценивания	Балльная оценка	Магистральное направление, ключевое условие	Критерий	Дефициты	Управленческие действия/решения
						здоровьесбережения.	части реализации программы здоровьесбережения.
						Отсутствие единой программы здоровьесбережения.	• Разработка единой программы здоровьесбережения, с включением необходимых разделов и учетом норм СанПиН.
29	Наличие в образовательной организации спортивной инфраструктуры для занятий физической культурой и спортом, в том числе, доступной населению (в том числе на основе договоров сетевого взаимодействия)	Нет	0	Магистральное направление «Здоровье»	Создание условий для занятий физической культурой и спортом	Отсутствие сетевой формы реализации программы, договоров о сетевом взаимодействии.	• Определение сетевых партнеров (предприятия, организации) в ближайшем окружении или дистанционно, которые могли бы предоставить школе ресурсы (профессиональные кадры, материально-техническую базу, образовательные ресурсы).
						Отсутствие внебюджетных фондов.	• Организация поиска спонсоров, платных образовательных услуг, грантовой деятельности.
						Отсутствие спортивного зала, соответствующего	• Обеспечение материально-технической базы

№	Показатель оценивания	Значение оценивания	Балльная оценка	Магистральное направление, ключевое условие	Критерий	Дефициты	Управленческие действия/решения
						требованиям СанПин; отсутствие иной спортивной инфраструктуры для занятий физической культурой и спортом.	для организации спортивной инфраструктуры в соответствии с требованиями СанПин. • Заключение договоров сетевого взаимодействия с образовательными организациями для использования их материально-технических ресурсов/помещений. • Определение сетевых партнеров (предприятия, организации) в ближайшем окружении или дистанционно, которые могли бы предоставить школе ресурсы (профессиональные кадры, материально-техническую базу, образовательные ресурсы).
						Отсутствие квалифицированных специалистов.	• Обеспечение прохождения педагогами курсовой

№	Показатель оценивания	Значение оценивания	Балльная оценка	Магистральное направление, ключевое условие	Критерий	Дефициты	Управленческие действия/решения
							подготовки, профессиональной переподготовки; направление выпускников на целевое обучение. • Обеспечение участия педагогов в грантах, конкурсах, социальных проектах и т.п..
30	Диверсификация деятельности школьных спортивных клубов (далее – ШСК) (по видам спорта)	От 1 до 4 видов спорта в ШСК	1	Магистральное направление «Здоровье»	Создание условий для занятий физической культурой и спортом	Отсутствие сетевой формы реализации программы.	• Определение сетевых партнеров (предприятия, организации) в ближайшем окружении или дистанционно, которые могли бы предоставить школе ресурсы (профессиональные кадры, материально-техническую базу, образовательные ресурсы). • Разработка в программе воспитания в разделе "Виды, формы и содержание воспитательной деятельности" вариативного

№	Показатель оценивания	Значение оценивания	Балльная оценка	Магистральное направление, ключевое условие	Критерий	Дефициты	Управленческие действия/решения
							модуля "Школьные спортивные клубы", планирование мероприятий.
						Отсутствие квалифицированных специалистов.	• Организация привлечения специалистов из числа родителей, студентов вузов (4-5 курс). • Обеспечение прохождения педагогами курсовой подготовки, профессиональной переподготовки; направление выпускников на целевое обучение. • Привлечение квалифицированных специалистов посредством сетевой формы реализации программы.
						Несформированность организационно-управленческих компетенций управленческой команды.	• Обеспечение корпоративного обучения управленческой команды.

№	Показатель оценивания	Значение оценивания	Балльная оценка	Магистральное направление, ключевое условие	Критерий	Дефициты	Управленческие действия/решения
						Отсутствие спортивного зала, соответствующего требованиям СанПин, отсутствие спортивной инфраструктуры для занятий физической культурой и спортом.	• Обеспечение материально-технической базы для организации спортивной инфраструктуры в соответствии с требованиями СанПин. • Заключение договоров сетевого взаимодействия с образовательными организациями для использования их материально-технических ресурсов/помещений. • Определение сетевых партнеров (предприятия, организации) в ближайшем окружении или дистанционно, которые могли бы предоставить школе ресурсы (профессиональные кадры, материально-техническую базу, образовательные ресурсы).

№	Показатель оценивания	Значение оценивания	Балльная оценка	Магистральное направление, ключевое условие	Критерий	Дефициты	Управленческие действия/решения
						Созданный в общеобразовательной организации спортивный клуб не включен в Единый Всероссийский реестр школьных спортивных клубов.	• Организация работы по включению школьного спортивного клуба в Единый Всероссийский реестр школьных спортивных клубов.
						Недостаточная работа по формированию мотивации у обучающихся и их родителей к посещению школьных спортивных клубов.	• Организация деятельности по проведению мероприятий, стимулирующих спортивные достижения обучающихся, интерес к физкультурно-спортивной деятельности. • Проведение разъяснительной работы с родителями (законными представителями) и обучающимися по привлечению к посещению занятий физической культурой и спортом, в том числе посещению

№	Показатель оценивания	Значение оценивания	Балльная оценка	Магистральное направление, ключевое условие	Критерий	Дефициты	Управленческие действия/решения
							спортивных секций, школьных спортивных клубов.
31	Наличие дополнительных образовательных услуг в области физической культуры и спорта; доля обучающихся, постоянно посещающих занятия	От 10% до 19% обучающихся постоянно посещают занятия	1	Магистральное направление «Здоровье»	Создание условий для занятий физической культурой и спортом	Отсутствие сетевой формы реализации программы.	• Определение сетевых партнеров (предприятия, организации) в ближайшем окружении или дистанционно, которые могли бы предоставить школе ресурсы (профессиональные кадры, материально-техническую базу, образовательные ресурсы).
						Отсутствие квалифицированных специалистов.	• Организация привлечения специалистов из числа родителей, студентов вузов (4-5 курс). • Обеспечение прохождения педагогами курсовой подготовки, профессиональной переподготовки; направление выпускников на целевое обучение.

№	Показатель оценивания	Значение оценивания	Балльная оценка	Магистральное направление, ключевое условие	Критерий	Дефициты	Управленческие действия/решения
							• Привлечение квалифицированных специалистов посредством сетевой формы реализации программы.
						Несформированность организационно-управленческих компетенций управленческой команды.	• Обеспечение корпоративного обучения управленческой команды.
						Отсутствие спортивного зала, соответствующего требованиям СанПин, отсутствие спортивной инфраструктуры для занятий физической культурой и спортом.	• Обеспечение материально-технической базы для организации спортивной инфраструктуры в соответствии с требованиями СанПин. • Заключение договоров сетевого взаимодействия с образовательными организациями для использования их материально-технических ресурсов/помещений. • Определение сетевых партнеров

№	Показатель оценивания	Значение оценивания	Балльная оценка	Магистральное направление, ключевое условие	Критерий	Дефициты	Управленческие действия/решения
							(предприятия, организации) в ближайшем окружении или дистанционно, которые могли бы предоставить школе ресурсы (профессиональные кадры, материально-техническую базу, образовательные ресурсы).
						Отсутствие лицензии на осуществление образовательной деятельности по программам дополнительного образования.	• Организация административной деятельности по лицензированию на осуществление образовательной деятельности по программам дополнительного образования.
32	Участие обучающихся в массовых физкультурно-спортивных мероприятиях (в том числе во Всероссийских спортивных соревнованиях школьников Президентские состязания и Всероссийских	Участие обучающихся в спортивных мероприятиях на муниципальном уровне	2	Магистральное направление «Здоровье»	Создание условий для занятий физической культурой и спортом	Отсутствие системы работы по популяризации спорта; включенности массовой спортивной деятельности в образовательную программу.	• Организация обновления содержания программы воспитания, включая календарный план воспитательной работы. • Организация детско-взрослой

№	Показатель оценивания	Значение оценивания	Балльная оценка	Магистральное направление, ключевое условие	Критерий	Дефициты	Управленческие действия/решения
	спортивных играх школьников Президентские спортивные игры, Всероссийских соревнованиях и спартакиадах Специальной олимпиады России, Всероссийских соревнованиях и спартакиадах Всероссийской федерации спорта лиц с интеллектуальными нарушениями)						событийной общности.
						Недостаточная работа по привлечению обучающихся к участию в массовых физкультурно-спортивных мероприятиях.	• Проведение мониторинга участия обучающихся в массовых физкультурно-спортивных мероприятиях. • Привлечение обучающихся к участию в массовых физкультурно-спортивных мероприятиях. • Создание сообщества обучающихся и педагогических работников. • Разработка системы мотивирования/стимулирования обучающихся к участию в массовых физкультурно-спортивных мероприятиях. • Выявление высокомотивированных обучающихся, желающих участвовать в

№	Показатель оценивания	Значение оценивания	Балльная оценка	Магистральное направление, ключевое условие	Критерий	Дефициты	Управленческие действия/решения
							массовых физкультурно-спортивных мероприятиях. • Организация индивидуальной работы с обучающимися, участвующими в массовых физкультурно-спортивных мероприятиях.
						Несформированность организационно-управленческих компетенций управленческой команды.	• Обеспечение корпоративного обучения управленческой команды.
						Отсутствие материально-технической базы для проведения массовых физкультурно-спортивных мероприятий.	• Определение сетевых партнеров (предприятия, организации) в ближайшем окружении или дистанционно, которые могли бы предоставить школе ресурсы (профессиональные кадры, материально-техническую базу, образовательные ресурсы).

№	Показатель оценивания	Значение оценивания	Балльная оценка	Магистральное направление, ключевое условие	Критерий	Дефициты	Управленческие действия/решения
							• Привлечение спонсоров, родительской общественности, рациональное использование средств в рамках ПФХД, развитие платных образовательных услуг.
						Наличие профессиональных дефицитов у педагогических работников.	• Обеспечение прохождения курсовой подготовки педагогов по вопросам подготовки обучающихся к соревнованиям.
						Отсутствие системы мотивации педагогических работников.	• Разработка системы мотивирования/стимулирования педагогических работников по подготовке обучающихся к спортивным мероприятиям.
33	Наличие победителей и призеров спортивных соревнований (в том числе во Всероссийских спортивных соревнованиях	Наличие победителей и (или) призеров на муниципальном уровне	1	Магистральное направление «Здоровье»	Создание условий для занятий физической культурой и спортом	Отсутствие системы работы по популяризации спорта; включенности массовой	• Организация обновления содержания программы воспитания,

№	Показатель оценивания	Значение оценивания	Балльная оценка	Магистральное направление, ключевое условие	Критерий	Дефициты	Управленческие действия/решения
	школьников Президентские состязания и Всероссийских спортивных играх школьников Президентские спортивные игры, Всероссийских соревнованиях и спартакиадах Специальной олимпиады России, Всероссийских соревнованиях и спартакиадах Всероссийской федерации спорта лиц с интеллектуальными нарушениями)					спортивной деятельности в образовательную программу.	включая календарный план воспитательной работы. • Организация детско-взрослой событийной общности.
						Наличие профессиональных дефицитов у педагогических работников.	• Обеспечение прохождения курсовой подготовки педагогов по вопросам подготовки обучающихся к соревнованиям.
						Отсутствие системы мотивации педагогических работников.	• Разработка системы мотивирования/стимулирования педагогических работников по подготовке обучающихся к спортивным мероприятиям.
						Отсутствие материально-технической базы для проведения массовых физкультурно-спортивных мероприятий.	• Определение сетевых партнеров (предприятия, организации) в ближайшем окружении или дистанционно, которые могли бы

№	Показатель оценивания	Значение оценивания	Балльная оценка	Магистральное направление, ключевое условие	Критерий	Дефициты	Управленческие действия/решения
							предоставить школе ресурсы (профессиональные кадры, материально-техническую базу, образовательные ресурсы). • Привлечение спонсоров, родительской общественности, рациональное использование средств в рамках ПФХД, развитие платных образовательных услуг.
34	Доля обучающихся, получивших знак отличия Всероссийского физкультурно-спортивного комплекса Готов к труду и обороне (далее – ВФСК ГТО) в установленном порядке, соответствующий его возрастной категории на 1 сентября отчетного года	От 10 до 29% обучающихся, имеющих знак отличия ВФСК «ГТО», подтвержденный удостоверением	2	Магистральное направление «Здоровье»	Создание условий для занятий физической культурой и спортом	Недостаточная работа по привлечению обучающихся к участию во Всероссийском физкультурно-спортивном комплексе «Готов к труду и обороне».	• Проведение мониторинга участия обучающихся во Всероссийском физкультурно-спортивном комплексе «Готов к труду и обороне». • Разработка системы мотивирования/стимулирования обучающихся к участию во Всероссийском физкультурно-спортивном

№	Показатель оценивания	Значение оценивания	Балльная оценка	Магистральное направление, ключевое условие	Критерий	Дефициты	Управленческие действия/решения
							комплексе «Готов к труду и обороне».
						Отсутствие системы мотивации педагогических работников по подготовке обучающихся к участию во Всероссийском физкультурно-спортивном комплексе «Готов к труду и обороне».	• Разработка системы мотивирования/стимулирования педагогических работников по подготовке обучающихся к спортивным мероприятиям.
						Учителя не владеют технологией формирования и развития умений и навыков, необходимых для участия во Всероссийском физкультурно-спортивном комплексе «Готов к труду и обороне».	• Обеспечение обучения педагогов по вопросам формирования и развития умений и навыков, необходимых для участия во Всероссийском физкультурно-спортивном комплексе «Готов к труду и обороне».
						Кадровый дефицит по подготовке обучающихся к участию во	• Привлечение специалистов из других организаций для подготовки обучающихся к

№	Показатель оценивания	Значение оценивания	Балльная оценка	Магистральное направление, ключевое условие	Критерий	Дефициты	Управленческие действия/решения
						Всероссийском физкультурно-спортивном комплексе «Готов к труду и обороне».	участию во Всероссийском физкультурно-спортивном комплексе «Готов к труду и обороне».
						Недостаточное информирование обучающихся об участии во Всероссийском физкультурно-спортивном комплексе «Готов к труду и обороне». Отсутствие соответствующих знаний о правилах и порядке проведения процедуры сдачи Всероссийского физкультурно-спортивного комплекса ГТО.	• Проведение просветительской работы о порядке участия во Всероссийском физкультурно-спортивном комплексе «Готов к труду и обороне» и преимуществах обладателей удостоверений ГТО.
35	Наличие в организации отдельного кабинета учителя-логопеда и (или) учителя-дефектолога	отсутствие	0	Магистральное направление «Здоровье»	Создание условий для занятий физической культурой и спортом	Недостаточная работа по привлечению обучающихся к участию во Всероссийском физкультурно-спортивном комплексе «Готов	• Проведение мониторинга участия обучающихся во Всероссийском физкультурно-спортивном комплексе «Готов к труду и обороне».

№	Показатель оценивания	Значение оценивания	Балльная оценка	Магистральное направление, ключевое условие	Критерий	Дефициты	Управленческие действия/решения
						к труду и обороне».	• Разработка системы мотивирования/стимулирования обучающихся к участию во Всероссийском физкультурно-спортивном комплексе «Готов к труду и обороне».
						Отсутствие системы мотивации педагогических работников по подготовке обучающихся к участию во Всероссийском физкультурно-спортивном комплексе «Готов к труду и обороне».	• Разработка системы мотивирования/стимулирования педагогических работников по подготовке обучающихся к спортивным мероприятиям.
						Учителя не владеют технологией формирования и развития умений и навыков, необходимых для участия во Всероссийском физкультурно-спортивном	• Обеспечение обучения педагогов по вопросам формирования и развития умений и навыков, необходимых для участия во Всероссийском физкультурно-спортивном

№	Показатель оценивания	Значение оценивания	Балльная оценка	Магистральное направление, ключевое условие	Критерий	Дефициты	Управленческие действия/решения
						комплексе «Готов к труду и обороне».	комплексе «Готов к труду и обороне».
						Кадровый дефицит по подготовке обучающихся к участию во Всероссийском физкультурно-спортивном комплексе «Готов к труду и обороне».	• Привлечение специалистов из других организаций для подготовки обучающихся к участию во Всероссийском физкультурно-спортивном комплексе «Готов к труду и обороне».
						Недостаточное информирование обучающихся об участии во Всероссийском физкультурно-спортивном комплексе «Готов к труду и обороне». Отсутствие соответствующих знаний о правилах и порядке проведения процедуры сдачи Всероссийского физкультурно-спортивного комплекса ГТО.	• Проведение просветительской работы о порядке участия во Всероссийском физкультурно-спортивном комплексе «Готов к труду и обороне» и преимуществах обладателей удостоверений ГТО.

№	Показатель оценивания	Значение оценивания	Балльная оценка	Магистральное направление, ключевое условие	Критерий	Дефициты	Управленческие действия/решения
36	Наличие в кабинете учителя-логопеда и (или) учителя-дефектолога оборудованных зон (помещений) для проведения индивидуальных и групповых занятий, коррекционно-развивающей работы	отсутствие	0	Магистральное направление «Здоровье»	Создание условий для занятий физической культурой и спортом	Недостаточная работа по привлечению обучающихся к участию во Всероссийском физкультурно-спортивном комплексе «Готов к труду и обороне».	• Проведение мониторинга участия обучающихся во Всероссийском физкультурно-спортивном комплексе «Готов к труду и обороне». • Разработка системы мотивирования/стимулирования обучающихся к участию во Всероссийском физкультурно-спортивном комплексе «Готов к труду и обороне».
						Отсутствие системы мотивации педагогических работников по подготовке обучающихся к участию во Всероссийском физкультурно-спортивном комплексе «Готов к труду и обороне».	• Разработка системы мотивирования/стимулирования педагогических работников по подготовке обучающихся к спортивным мероприятиям.
						Учителя не владеют	• Обеспечение обучения педагогов

№	Показатель оценивания	Значение оценивания	Балльная оценка	Магистральное направление, ключевое условие	Критерий	Дефициты	Управленческие действия/решения
						технологией формирования и развития умений и навыков, необходимых для участия во Всероссийском физкультурно-спортивном комплексе «Готов к труду и обороне».	по вопросам формирования и развития умений и навыков, необходимых для участия во Всероссийском физкультурно-спортивном комплексе «Готов к труду и обороне».
						Кадровый дефицит по подготовке обучающихся к участию во Всероссийском физкультурно-спортивном комплексе «Готов к труду и обороне».	• Привлечение специалистов из других организаций для подготовки обучающихся к участию во Всероссийском физкультурно-спортивном комплексе «Готов к труду и обороне».
						Недостаточное информирование обучающихся об участии во Всероссийском физкультурно-спортивном комплексе «Готов к труду и обороне». Отсутствие соответствующих	• Проведение просветительской работы о порядке участия во Всероссийском физкультурно-спортивном комплексе «Готов к труду и обороне» и преимуществах обладателей удостоверений ГТО.

№	Показатель оценивания	Значение оценивания	Балльная оценка	Магистральное направление, ключевое условие	Критерий	Дефициты	Управленческие действия/решения
						знаний о правилах и порядке проведения процедуры сдачи Всероссийского физкультурно-спортивного комплекса ГТО.	
37	Доля обучающихся, охваченных дополнительным образованием в общей численности обучающихся(критический показатель)	77% и более обучающихся	3	Магистральное направление «Творчество»	Развитие талантов		
38	Реализация дополнительных общеобразовательных программ	Программы разработаны и реализуются по 3 направленностям	1	Магистральное направление «Творчество»	Развитие талантов	Не организована сетевая форма реализации дополнительных общеобразовательных программ.	• Проведение мониторинга ресурсов внешней среды для реализации программ дополнительного образования. • Заключение договоров о реализации программ дополнительного образования в сетевой форме.
						Отсутствие ресурсов в образовательной организации для реализации	• Проведение мониторинга ресурсов внешней среды для реализации

№	Показатель оценивания	Значение оценивания	Балльная оценка	Магистральное направление, ключевое условие	Критерий	Дефициты	Управленческие действия/решения
						программ дополнительного образования.	программ дополнительного образования. • Заключение договоров о реализации программ дополнительного образования в сетевой форме. • Обеспечение деятельности по привлечению внебюджетного финансирования для восполнения ресурсов.
						Наличие профессиональных дефицитов у заместителя директора по воспитательной работе в выполнении трудовой функции по администрированию деятельности общеобразовательной организации в части организации дополнительного образования в	• Обеспечение повышения квалификации заместителя директора по воспитательной работе в части организации дополнительного образования в общеобразовательной организации.

№	Показатель оценивания	Значение оценивания	Балльная оценка	Магистральное направление, ключевое условие	Критерий	Дефициты	Управленческие действия/решения
						общеобразовательной организации.	
						Отсутствие или недостаточное материально-техническое оснащение образовательной организации для реализации дополнительного образования.	• Проведение мониторинга условий/ресурсов (материальных, информационно-технических, кадровых) для организации дополнительного образования обучающихся. • Материально-техническое обновление образовательной среды, приспособление помещений, использование возможностей трансформирования, зонирования школьного пространства, использование/приобретение высокотехнологичного оборудования для реализации дополнительного образования.
						Кадровый дефицит	• Направление запроса в ЦНППМ

№	Показатель оценивания	Значение оценивания	Балльная оценка	Магистральное направление, ключевое условие	Критерий	Дефициты	Управленческие действия/решения
						специалистов по дополнительному образованию детей.	на формирование ИОМ для педагога. • Организация обучения педагогических работников, профессиональной переподготовки кадров. • Организация методического сопровождения реализации программ дополнительного образования. • Устранение кадрового дефицита за счет своевременного выявления кадровых потребностей; развития кадрового потенциала; осуществления профессиональной переподготовки по образовательным программам педагогической направленности; привлечения молодых специалистов дополнительного

№	Показатель оценивания	Значение оценивания	Балльная оценка	Магистральное направление, ключевое условие	Критерий	Дефициты	Управленческие действия/решения
							образования, привлечение квалифицированных специалистов из других организаций, предприятий.
						Отсутствие изучения образовательных потребностей и индивидуальных возможностей обучающихся, интересов семьи и общества.	• Проведение мониторинга образовательных потребностей обучающихся в обучении по программам дополнительного образования, в том числе кружков, секций и др.
						Отсутствие достаточного количества программ дополнительного образования по всем направленностям.	• Анализ дополнительных образовательных программы на предмет качества их содержания, соответствия интересам и потребностям обучающихся и их родителей (законных представителей). • Разработка программ дополнительного образования разных направленностей с

№	Показатель оценивания	Значение оценивания	Балльная оценка	Магистральное направление, ключевое условие	Критерий	Дефициты	Управленческие действия/решения
							учетом целей и задач общеобразовательной организации, интересов и потребностей обучающихся и индивидуальных возможностей (повышение вариативности дополнительного образования детей). • Обновление методов и содержания дополнительного образования детей в соответствии с их образовательными потребностями и индивидуальными возможностями, интересами семьи и общества. • Обеспечение равного доступа к дополнительным общеобразовательным программам для различных категорий детей в соответствии с их образовательными потребностями и

№	Показатель оценивания	Значение оценивания	Балльная оценка	Магистральное направление, ключевое условие	Критерий	Дефициты	Управленческие действия/решения
							индивидуальными возможностями. • Разработка в программе воспитания в разделе "Виды, формы и содержание воспитательной деятельности" вариативного модуля "Дополнительное образование", планирование мероприятий.
39	Наличие технологических кружков на базе общеобразовательной организации и/или в рамках сетевого взаимодействия	1 технологический кружок	1	Магистральное направление «Творчество»	Развитие талантов	Отсутствуют педагогические кадры для реализации дополнительных общеобразовательных программ технической и естественно-научной направленностей.	• Направление запроса в ЦНППМ на формирование ИОМ для педагога. • Организация обучения педагогических работников, профессиональной переподготовки кадров. • Привлечение к реализации образовательных программ "Кружка НТИ" специалистов, имеющих среднее профессиональное или высшее

№	Показатель оценивания	Значение оценивания	Балльная оценка	Магистральное направление, ключевое условие	Критерий	Дефициты	Управленческие действия/решения
							образование, отвечающее квалификационным требованиям, указанным в квалификационных справочниках, и (или) профессиональным стандартам. • Привлечение к реализации дополнительных общеобразовательных программ обучающихся по образовательным программам высшего образования по специальностям и направлениям подготовки, соответствующим направлениям дополнительных общеобразовательных программ, реализуемых технологическим кружком, и успешно прошедших промежуточную аттестацию не менее

№	Показатель оценивания	Значение оценивания	Балльная оценка	Магистральное направление, ключевое условие	Критерий	Дефициты	Управленческие действия/решения
							чем за два года обучения. • Кадровое обеспечение (организация обучения педагогических работников, привлечение квалифицированных специалистов из других организаций, предприятий) для работы кружков технической и естественно-научной направленностей.
						Не организована сетевая форма реализации дополнительных общеобразовательных программ технической и естественно-научной направленностей.	• Проведение мониторинга ресурсов внешней среды для реализации программ дополнительного образования. • Заключение договоров о реализации программ дополнительного образования в сетевой форме. • При планировании реализации

№	Показатель оценивания	Значение оценивания	Балльная оценка	Магистральное направление, ключевое условие	Критерий	Дефициты	Управленческие действия/решения
							программ технологического "Кружка НТИ", организация образовательной деятельности в сетевой форме с привлечением ресурсов детских технопарков "Кванториум", мобильных технопарков "Кванториум", центров цифрового образования "IT-куб", центров "Дом научной коллаборации" и прочих организаций, деятельность которых направлена на развитие технического творчества обучающихся (в случае отсутствия у общеобразовательной организации необходимого оборудования, средств обучения и воспитания).

№	Показатель оценивания	Значение оценивания	Балльная оценка	Магистральное направление, ключевое условие	Критерий	Дефициты	Управленческие действия/решения
						Отсутствует материально-техническое оснащение, помещения, необходимые для реализации дополнительных общеобразовательных программ технической и естественно-научной направленностей.	• Обеспечить деятельность по привленчению внебюджетного финансирования для восполнения ресурсов. • Организовать проведение мониторинга условий/ресурсов (материальных, информационно-технических, кадровых) для организации на базе общеобразовательной организации кружков технической и естественно-научной направленностей. • Материально-техническое обновление образовательной среды, приспособление помещений, использование возможностей трансформирования, зонирования школьного

№	Показатель оценивания	Значение оценивания	Балльная оценка	Магистральное направление, ключевое условие	Критерий	Дефициты	Управленческие действия/решения
							пространства, использование/приобретение высокотехнологичного оборудования для организации работы кружков технологической и естественно-научной направленности. • При планировании реализации программ технологического "Кружка НТИ", организация образовательной деятельности в сетевой форме с привлечением ресурсов детских технопарков "Кванториум", мобильных технопарков "Кванториум", центров цифрового образования "IT-куб", центров "Дом научной коллаборации" и прочих организаций, деятельность

№	Показатель оценивания	Значение оценивания	Балльная оценка	Магистральное направление, ключевое условие	Критерий	Дефициты	Управленческие действия/решения
							которых направлена на развитие технического творчества обучающихся (в случае отсутствия у общеобразовательной организации необходимого оборудования, средств обучения и воспитания).
						Наличие профессиональных дефицитов у заместителя директора по воспитательной работе в выполнении трудовой функции по администрированию деятельности общеобразовательной организации в части организации дополнительного образования в общеобразовательной организации.	• Обеспечение повышения квалификации заместителя директора по воспитательной работе по вопросам организации дополнительного образования в общеобразовательной организации, сетевого взаимодействия.
						Отсутствие дополнительных общеобразовательных программ	• Анализ дополнительных образовательных программ на

№	Показатель оценивания	Значение оценивания	Балльная оценка	Магистральное направление, ключевое условие	Критерий	Дефициты	Управленческие действия/решения
						технической и естественно-научной направленностей.	предмет качества их содержания, соответствия интересам и образовательных потребностям обучающихся. • Организация разработки дополнительных общеобразовательн ых программ технической и естественно-научной направленностей.
						Недостаточная работа по формированию интереса и мотивации обучающихся и их родителей (законных представителей) в обучении детей по программам технологической направленности.	• Проведение мониторинга образовательных потребностей обучающихся в обучении по дополнительным общеобразовательн ым программ технической и естественно-научной направленностей. • Выявление, поддержка и развитие интеллектуальных способностей и талантов

№	Показатель оценивания	Значение оценивания	Балльная оценка	Магистральное направление, ключевое условие	Критерий	Дефициты	Управленческие действия/решения
							обучающихся к научно-техническому творчеству, обеспечение условий для профессиональной ориентации обучающихся, создание сообщества обучающихся и педагогических работников, активно вовлеченных в проекты Кружкового движения.
						Не разработана программа технологического кружка.	• Разработка программы технологического кружка в рамках дополнительного образования. • Разработка программы технологического кружка в рамках дополнительного образования, реализуемой в сетевой форме при участии представителей работодателей и

№	Показатель оценивания	Значение оценивания	Балльная оценка	Магистральное направление, ключевое условие	Критерий	Дефициты	Управленческие действия/решения
							общественно-деловых объединений, наставников из числа представителей Ассоциации кружков, иных заинтересованных лиц. • Разработка программы технологического кружка в рамках внеурочной деятельности.
						Не определен формат организации кружка технической направленности на базе образовательной организации для детей в возрасте от 10 до 18 лет по направлениям НТИ в соответствии с имеющимися у образовательной организации кадровыми и материально-	• Утверждение формата организации кружка технической направленности на базе общеобразовательной организации для детей в возрасте от 10 до 18 лет по направлениям НТИ (аэронет, автонет, маринет, нейронет, хелснет, фуднет, энерджинет, техиет, сэйфнет и пр.) в соответствии с имеющимися у общеобразовательно

№	Показатель оценивания	Значение оценивания	Балльная оценка	Магистральное направление, ключевое условие	Критерий	Дефициты	Управленческие действия/решения
						техническими ресурсами.	й организации кадровыми и материально-техническими ресурсами.
40	Участие обучающихся в конкурсах, фестивалях, олимпиадах (кроме Всероссийской олимпиады школьников), конференциях	Участие обучающихся в конкурсах, фестивалях, олимпиадах, конференциях на муниципальном уровне	2	Магистральное направление «Творчество»	Развитие талантов	Не выстроена система выявления и развития одаренности.	• Разработка локального нормативного акта, описывающего систему выявления и развития интеллектуальных и творческих способностей, талантов обучающихся (предусмотреть наличие разделов: диагностика, учет результатов диагностики, мероприятия по сопровождению и развитию).
						Отсутствие мониторинга интересов и способностей обучающихся.	• Разработка локального нормативного акта, регламентирующего мониторинг интересов обучающихся (предусмотреть наличие разделов: диагностика, учет результатов

№	Показатель оценивания	Значение оценивания	Балльная оценка	Магистральное направление, ключевое условие	Критерий	Дефициты	Управленческие действия/решения
							диагностики, мероприятия по сопровождению и развитию). • Выявление, поддержка и развитие интеллектуальных и творческих способностей и талантов обучающихся, интереса к научной (научно-исследовательской), инженерно-технической, изобретательской, творческой деятельности.
						Недостаточная работа по привлечению обучающихся к участию в конкурсах, фестивалях, олимпиадах, конференциях.	• Проведение мониторинга участия обучающихся в конкурсах, фестивалях, олимпиадах, конференциях. • Обеспечение условий для профессиональной ориентации обучающихся. • Создание сообщества

№	Показатель оценивания	Значение оценивания	Балльная оценка	Магистральное направление, ключевое условие	Критерий	Дефициты	Управленческие действия/решения
							обучающихся и педагогических работников. • Разработка системы мотивирования/стимулирования обучающихся к участию в конкурсах, фестивалях, олимпиадах, конференциях.
						Отсутствие системы мотивации педагогических работников.	• Разработка системы мотивирования/стимулирования педагогических работников к участию обучающихся в конкурсах, фестивалях, олимпиадах, конференциях.
						Отсутствие системы подготовки обучающихся к конкурсному движению.	• Разработка локального нормативного акта, регламетирующего систему подготовки и участия обучающихся в конкурсном движении. • Разработка плана участия обучающихся

№	Показатель оценивания	Значение оценивания	Балльная оценка	Магистральное направление, ключевое условие	Критерий	Дефициты	Управленческие действия/решения
							образовательной организации в олимпиадах и иных интеллектуальных и (или) творческих конкурсах, мероприятиях в соответствии с федеральным, региональным, муниципальным перечнями олимпиад и иных интеллектуальных и (или) творческих конкурсов, мероприятий. • Проведение мониторинга участия обучающихся и анализ результатов участия в конкурсах, фестивалях, олимпиадах, конференциях. • Обеспечение работы классных руководителей с мотивированными обучающимися, их родителями и учителями-предметниками.

№	Показатель оценивания	Значение оценивания	Балльная оценка	Магистральное направление, ключевое условие	Критерий	Дефициты	Управленческие действия/решения
							• Организация индивидуальной и групповой работы учителей-предметников и педагогов дополнительного образования с мотивированными обучающимися; обучающимися, демонстрирующими результаты на конкурсах, фестивалях, олимпиадах, конференциях и иных мероприятиях. • Разработка ИУП для обучающихся, демонстрирующих результаты на конкурсах, фестивалях, олимпиадах, конференциях и иных мероприятиях. • Обеспечение психолого-педагогической поддержки участников конкурсов, фестивалей,

№	Показатель оценивания	Значение оценивания	Балльная оценка	Магистральное направление, ключевое условие	Критерий	Дефициты	Управленческие действия/решения
							олимпиад, конференций.
						Наличие профессиональных дефицитов у заместителя директора по воспитательной работе в выполнении трудовой функции по администрированию деятельности общеобразовательной организации в части организации дополнительного образования в общеобразовательной организации, участия обучающихся в конкурсах, фестивалях, олимпиадах, конференциях.	• Обеспечение повышения квалификации заместителя директора по воспитательной работе в части организации участия обучающихся в конкурсах, фестивалях, олимпиадах, конференциях и иных мероприятиях.
						Наличие профессиональных дефицитов у педагогических работников, реализующих программы внеурочной	• Направление запроса в ЦНППМ на формирование ИОМ для педагога в части подготовки обучающихся к участию в конкурсах,

№	Показатель оценивания	Значение оценивания	Балльная оценка	Магистральное направление, ключевое условие	Критерий	Дефициты	Управленческие действия/решения
						деятельности и дополнительные образовательные программы, в части подготовки обучающихся к участию в конкурсах, фестивалях, олимпиадах, конференциях.	фестивалях, олимпиадах, конференциях.
						Кадровый дефицит специалистов по дополнительному образованию детей.	• Направление запроса в ЦНППМ на формирование ИОМ для педагога. • Организация обучения педагогических работников, профессиональной переподготовки кадров в части подготовки обучающихся к участию в конкурсах, фестивалях, олимпиадах, конференциях. • Устранение кадрового дефицита за счет своевременного выявления кадровых потребностей;

№	Показатель оценивания	Значение оценивания	Балльная оценка	Магистральное направление, ключевое условие	Критерий	Дефициты	Управленческие действия/решения
							развитие кадрового потенциала; осуществление профессиональной переподготовки по образовательным программам педагогической направленности; привлечение молодых специалистов дополнительного образования, привлечение квалифицированных специалистов из других организаций, предприятий. • Кадровое обеспечение (организация обучения педагогических работников, привлечение квалифицированных специалистов из других организаций, предприятий) для реализации образовательных программ, подготовки обучающихся к

№	Показатель оценивания	Значение оценивания	Балльная оценка	Магистральное направление, ключевое условие	Критерий	Дефициты	Управленческие действия/решения
							участию в конкурсах, фестивалях, олимпиадах, конференциях.
						Отсутствие или недостаточное материально-техническое оснащение.	• Проведение мониторинга условий/ресурсов (материальных, информационно-технических, кадровых) для организации технологических кружков на базе общеобразовательной организации. • Материально-техническое обновление образовательной среды, приспособление помещений, использование возможностей трансформирования, зонирования школьного пространства, использование/приобретение высокотехнологичного оборудования для организации работы

№	Показатель оценивания	Значение оценивания	Балльная оценка	Магистральное направление, ключевое условие	Критерий	Дефициты	Управленческие действия/решения
							кружков технологической направленности.
						Не разработаны программы, направленные на развитие интеллектуальных и творческих способностей и талантов обучающихся, интереса к научной (научно-исследовательской), инженерно-технической, изобретательской, творческой деятельности.	• Разработка программ внеурочной деятельности, направленных на развитие интеллектуальных и творческих способностей и талантов обучающихся, интереса к научной (научно-исследовательской), инженерно-технической, изобретательской, творческой деятельности. • Разработка дополнительных программ, направленных на развитие интеллектуальных и творческих способностей и талантов обучающихся, интереса к научной (научно-исследовательской),

№	Показатель оценивания	Значение оценивания	Балльная оценка	Магистральное направление, ключевое условие	Критерий	Дефициты	Управленческие действия/решения
							инженерно-технической, изобретательской, творческой деятельности.
41	Наличие победителей и призеров различных олимпиад (кроме ВСОШ), смотров, конкурсов, конференций	Наличие победителей и (или) призеров конкурсов, фестивалей, олимпиад, конференций на всероссийском уровне	3	Магистральное направление «Творчество»	Развитие талантов		
42	Сетевая форма реализации дополнительных общеобразовательных программ (организации культуры и искусств, технопарки Кванториум, мобильные технопарки Кванториум, Дома научной коллаборации, центры IT-куб, Точка роста, экостанции, ведущие предприятия региона, профессиональные образовательные организации и образовательные организации высшего образования и др.)	Отсутствие	0	Магистральное направление «Творчество»	Развитие талантов	Низкий уровень организационно-управленческих компетенций управленческой команды.	• Направление запроса в ЦНППМ на формирование ИОМ для руководителя (заместителя руководителя). • Повышение квалификации заместителя директора по воспитательной работев по вопросам выполнения трудовой функции по администрированию деятельности общеобразовательной организации в части организации

№	Показатель оценивания	Значение оценивания	Балльная оценка	Магистральное направление, ключевое условие	Критерий	Дефициты	Управленческие действия/решения
							взаимодействия с организациями культуры и искусств, кванториумами, мобильными кванториумами, ДНК, «IT-кубами», «Точками роста», экостанциями, ведущими предприятиями региона, профессиональными образовательные организациями и образовательными организациями высшего образования и др.).
						Недостаточная работа по формированию заинтересованности в сетевом взаимодействии педагогических работников, обучающихся и их родителей (законных представителей)	• Привлечение обучающихся к сетевой форме обучения по дополнительным общеобразовательным программам.
						Отсутствие разработанных образовательных	• Создание ресурсных условий в общеобразовательно

№	Показатель оценивания	Значение оценивания	Балльная оценка	Магистральное направление, ключевое условие	Критерий	Дефициты	Управленческие действия/решения
						программ, реализующихся в сетевой форме, по всем шести направленностям.	й организации для обеспечения сетевого взаимодействия (нормативно-правовые, материально-, информационно-технические, кадровые). • Организация взаимодействия в том числе в сетевой форме (заключение договоров) с организациями культуры и искусства, кванториумами, центрами «IT-кубы», «Точками роста», экостанциями, ведущими предприятиями региона, профессиональными образовательными организациями и образовательными организациями высшего образования и др.
						Наличие профессиональных дефицитов у	• Организация обучения педагогических

№	Показатель оценивания	Значение оценивания	Балльная оценка	Магистральное направление, ключевое условие	Критерий	Дефициты	Управленческие действия/решения
						специалистов по дополнительному образованию детей в части организации сетевого взаимодействия.	работников по реализации программ дополнительного образования в сетевой форме.
						При реализации дополнительных образовательных программ образовательная организация не использует ресурсы других организаций, осуществляющих образовательную деятельность, а также научных, медицинских, физкультурно-спортивных организаций, организаций культуры и иных организаций, обладающих ресурсами, необходимыми для осуществления образовательной деятельности по соответствующей	• Планирование при разработке программ, реализуемых в сетевой форме, наряду со школой, учреждением дополнительного образования, СПО, вузами, участия организаций культуры и искусств, кванториумов, мобильных кванториумов, ДНК, «IT-кубы», «Точки роста», экостанций, ведущих предприятий региона и иных организаций, обладающих ресурсами, необходимыми для осуществления образовательной деятельности по

№	Показатель оценивания	Значение оценивания	Балльная оценка	Магистральное направление, ключевое условие	Критерий	Дефициты	Управленческие действия/решения
						дополнительной общеобразовательной программе.	дополнительным общеобразовательным программ. • Определение образовательных организаций-участников и (или) организаций, обладающих ресурсами. • Осуществление сетевой формы реализации программы на основании договора, заключенного между школой, и теми учреждениями, которые заинтересованы в реализации такой программы, в соответствии с целями и задачами образовательной организации, интересами и потребностями обучающихся.
43	Функционирование школьных творческих объединений (школьный театр, школьный музей, школьный музыкальный коллектив, школьный	3–4 объединения	2	Магистральное направление «Творчество»	Школьные творческие объединения	Несбалансированность системы внеурочной деятельности	• Разработка/корректировка план внеурочной деятельности на основе методических

№	Показатель оценивания	Значение оценивания	Балльная оценка	Магистральное направление, ключевое условие	Критерий	Дефициты	Управленческие действия/решения
	медиацентр (телевидение, газета, журнал) и др.)(критический показатель)						рекомендаций Минпросвещения России.
						Не сформирована система воспитательной работы школы.	• Обеспечение Штабом воспитательной работы диверсификации палитры школьных творческих объединений.
						Низкий уровень компетенций педагогических работников, непозволяющий реализовать палитру творческих объединений	• Направление запроса в ЦНППМ на формирование ИОМ для педагогов.
						Недостаточный уровень профессиональных компетенций управленческой команды в выполнении трудовых функций по созданию единого образовательного пространства, развития в общеобразовательной организации	• Обеспечение повышения квалификации управленческой команды в части организации школьных творческих объединений.

№	Показатель оценивания	Значение оценивания	Балльная оценка	Магистральное направление, ключевое условие	Критерий	Дефициты	Управленческие действия/решения
						для реализации ключевых направлений образовательного организации.	
						Не созданы условия для функционировани я школьных творческих объединений.	• Проведение мониторинговых исследований: ресурсных условий и материально-технических условий для организации школьных творческих объединений (школьный театр, школьный музей, школьный музыкальный коллектив, школьный медиацентр (телевидение, газета, журнал) и др.); интересов, склонностей, образовательных потребностей обучающихся в функционировании школьных творческих объединений (школьный театр,

№	Показатель оценивания	Значение оценивания	Балльная оценка	Магистральное направление, ключевое условие	Критерий	Дефициты	Управленческие действия/решения
							школьный музей, школьный музыкальный коллектив, школьный медиацентр (телевидение, газета, журнал) и др.); создания техносферы школы, материально-технического обновления образовательной среды посредством рационального использования школьных пространств– зданий, помещений (классы, залы, коридоры и т.д.), территорий, модернизации учебных помещений; использования возможностей трансформирования, зонирования школьного пространства для обучающихся, мест для занятий творчеством,

№	Показатель оценивания	Значение оценивания	Балльная оценка	Магистральное направление, ключевое условие	Критерий	Дефициты	Управленческие действия/решения
							самодеятельностью, осуществления любой другой деятельности. • Организация деятельности школьных творческих объединений в сетевой форме. • Привлечение специалистов из других организаций к созданию и функционированию школьных творческих объединений (школьный театр, школьный музей, школьный музыкальный коллектив, школьный медиацентр (телевидение, газета, журнал) и др.) • Привлечение обучающихся к участию в творческих объединениях (школьный театр, школьный музей,

№	Показатель оценивания	Значение оценивания	Балльная оценка	Магистральное направление, ключевое условие	Критерий	Дефициты	Управленческие действия/решения
							школьный музыкальный коллектив, школьный медиацентр (телевидение, газета, журнал) и др.) • Информирование, привлечение родителей (законных представителей) к созданию творческих объединений (школьный театр, школьный музей, школьный музыкальный коллектив, школьный медиацентр (телевидение, газета, журнал) и др.) • Создание системы мотивирования/стимулирования организаторов и участников творческих объединений (школьный театр, школьный музей,

№	Показатель оценивания	Значение оценивания	Балльная оценка	Магистральное направление, ключевое условие	Критерий	Дефициты	Управленческие действия/решения
							школьный музыкальный коллектив, школьный медиацентр (телевидение, газета, журнал) и др.).
44	Функционирование школьного театра	Функционирование школьного театра	1	Магистральное направление «Творчество»	Школьные творческие объединения		
45	Функционирование школьного музея	Функционирование школьного музея	1	Магистральное направление «Творчество»	Школьные творческие объединения		
46	Функционирование школьного хора	Функционирование школьного хора	1	Магистральное направление «Творчество»	Школьные творческие объединения		
47	Функционирование школьного медиацентра (телевидение, газета, журнал и др.)	Отсутствие	0	Магистральное направление «Творчество»	Школьные творческие объединения	Низкий уровень компетенций педагогических работников, непозволяющий реализовать палитру творческих объединений.	• Направление запроса в ЦНППМ на формирование ИОМ для педагогов.
						Недостаточный уровень профессиональных компетенций управленческой команды в	• Обеспечение повышения квалификации управленческой команды в части создания единого

№	Показатель оценивания	Значение оценивания	Балльная оценка	Магистральное направление, ключевое условие	Критерий	Дефициты	Управленческие действия/решения
						выполнении трудовых функций по созданию единого образовательного пространства, включая создание и функционирования школьного медиа центра.	образовательного пространства, включая создание и функционирование школьного медиацентра.
						Внутриучрежденческая закрытость школьных объединений.	• Разработка программы взаимодействия с муниципальными средствами массовой информации.
						Отсутствие школьного медиацентра.	• Разработка в программе воспитания в разделе "Виды, формы и содержание воспитательной деятельности" вариативного модуля "Школьные медиа", планирование мероприятий. • Проведение мониторинговых исследований возможностей,

№	Показатель оценивания	Значение оценивания	Балльная оценка	Магистральное направление, ключевое условие	Критерий	Дефициты	Управленческие действия/решения
							создание ресурсных условий для организации и функционирования школьного медиацентра (телевидение, газета, журнал и др.). • Изучение интересов, склонностей, образовательных потребностей обучающихся в функционировании школьного медиацентра (телевидение, газета, журнал и др.). • Привлечение педагогов дополнительного образования для разработки и реализации дополнительной образовательной программы «Школьный медиацентр». • Создание материально-технических условий

№	Показатель оценивания	Значение оценивания	Балльная оценка	Магистральное направление, ключевое условие	Критерий	Дефициты	Управленческие действия/решения
							(помещений) для реализации программы, организации деятельности школьного медиацентра. • Привлечение обучающихся к обучению по программе «Школьный медиацентр», участию в организации и функционирования школьного телевидения, газеты, журнала и др.
48	Доля обучающихся, являющихся членами школьных творческих объединений, от общего количества обучающихся в организации	30% и более обучающихся	3	Магистральное направление «Творчество»	Школьные творческие объединения		
49	Количество мероприятий школьных творческих объединений: концерты, спектакли, выпуски газет, журналов и т. д. (для каждого школьного творческого объединения)	Более 2 в год (для каждого школьного творческого объединения)	2	Магистральное направление «Творчество»	Школьные творческие объединения		

№	Показатель оценивания	Значение оценивания	Балльная оценка	Магистральное направление, ключевое условие	Критерий	Дефициты	Управленческие действия/решения
50	Использование государственных символов при обучении и воспитании(критический показатель)	Да	3	Магистральное направление «Воспитание»	Организация воспитательной деятельности		
51	Реализация рабочей программы воспитания, в том числе для обучающихся с ОВЗ(критический показатель)	Да	1	Магистральное направление «Воспитание»	Организация воспитательной деятельности		
52	Реализация календарного плана воспитательной работы(критический показатель)	Да	1	Магистральное направление «Воспитание»	Организация воспитательной деятельности		
53	Функционирование Совета родителей	Да	1	Магистральное направление «Воспитание»	Организация воспитательной деятельности		
54	Наличие советника директора по воспитанию и взаимодействию с детскими общественными объединениями	Да	1	Магистральное направление «Воспитание»	Организация воспитательной деятельности		
55	Взаимодействие образовательной организации и родителей в процессе реализации	Осуществляется с использованием регламентирова	1	Магистральное направление «Воспитание»	Организация воспитательной	Не организован административный контроль деятельности	• Внесение изменений в план административного контроля,

№	Показатель оценивания	Значение оценивания	Балльная оценка	Магистральное направление, ключевое условие	Критерий	Дефициты	Управленческие действия/решения
	рабочей программы воспитания	нных форм взаимодействия			деятельности	классных руководителей.	учитывающие контроль деятельности классных руководителей.
						Отсутствие открытости, системности в работе с родителями.	• Обеспечение разработки и внедрения системы совместных мероприятий с родителями для достижения большей открытости школы.
						Родители не участвуют в разработке рабочей программы воспитания.	• Обеспечение включенности родителей в разработку рабочей программы воспитания штабом воспитательной работы. • Включение в модуль работы с родителями рабочей программы воспитания мероприятий, направленных на вовлечение родителей в образовательную деятельность. • Разработка проекта, совместного с

№	Показатель оценивания	Значение оценивания	Балльная оценка	Магистральное направление, ключевое условие	Критерий	Дефициты	Управленческие действия/решения
							общественностью поселения/округа, коллегиальными органами управления (управляющими советами) с целью активизации работы с родительским сообществом, поиска и реализации способов вовлечения семей в образовательную деятельность.
						В общеобразовательной организации не предусмотрена деятельность представителей родительского сообщества.	• Внесение изменений в план методической работы, обеспечив изучение содержания федеральной рабочей программы воспитания в части взаимодействия образовательной организации и родителей. • Организация деятельности в образовательной организации, в классах представительных органов родительского

№	Показатель оценивания	Значение оценивания	Балльная оценка	Магистральное направление, ключевое условие	Критерий	Дефициты	Управленческие действия/решения
							сообщества (родительского комитета общеобразовательной организации, классов), участвующих в обсуждении и решении вопросов воспитания и обучения. • Организация деятельности представителей родительского сообщества в Управляющем совете общеобразовательной организации. • Направление запроса в ЦНППМ на формирование ИОМ для руководителя (заместителя руководителя) в части организации взаимодействия образовательной организации и родителей в процессе реализации рабочей

№	Показатель оценивания	Значение оценивания	Балльная оценка	Магистральное направление, ключевое условие	Критерий	Дефициты	Управленческие действия/решения
							программы воспитания.
						Отсутствует работа по регламентированн ым формам взаимодействия образовательной организации и родителей.	• Организация работы по регламентированны м формам взаимодействия образовательной организации и родителей: функционирование родительского комитета, заседания попечительского совета, заседания родительского комитета, заседания Комиссии по урегулированию споров между участниками образовательных отношений, проведение родительских собраний. • Разработка тематических родительские собранияй в классах, общешкольных родительских собраний по вопросам

№	Показатель оценивания	Значение оценивания	Балльная оценка	Магистральное направление, ключевое условие	Критерий	Дефициты	Управленческие действия/решения
							воспитания, взаимоотношений обучающихся и педагогов, условий обучения и воспитания.
						Не стимулируется развитие неформальных форм взаимодействия образовательной организации и родителей.	• Организация неформальных форм взаимодействия образовательной организации и родителей: групповые консультации родителей по различным вопросам развития и воспитания детей, педагогические лектории, родительские школы и университеты, родительские клубы, клубы выходного дня, мастер-классы, круглые столы по вопросам воспитания.
						Не используется воспитательный потенциал взаимодействия с родителями (законными представителями)	• Организация родительских дней, в которые родители (законные представители) могут посещать

№	Показатель оценивания	Значение оценивания	Балльная оценка	Магистральное направление, ключевое условие	Критерий	Дефициты	Управленческие действия/решения
						обучающихся в процессе реализации рабочей программы воспитания.	уроки и внеурочные занятия. • Организация работы семейных клубов, родительских гостиных, предоставляющих родителям, педагогам и обучающимся площадку для совместного досуга и общения, с обсуждением актуальных вопросов воспитания. • Организация проведения тематических собраний (в том числе по инициативе родителей), на которых родители смогут получать советы по вопросам воспитания, консультаций психологов, врачей, социальных работников, служителей традиционных

№	Показатель оценивания	Значение оценивания	Балльная оценка	Магистральное направление, ключевое условие	Критерий	Дефициты	Управленческие действия/решения
							российских религий, обмен опытом. • Организация родительских форумов на интернет-сайте общеобразовательной организации, интернет-сообществ, групп с участием педагогов, для обсуждения интересующих родителей вопросов. • Организация участия родителей в психолого-педагогических консилиумах в случаях, предусмотренных нормативными документами о психолого-педагогическом консилиуме в общеобразовательной организации в соответствии с порядком привлечения родителей (законных представителей).

№	Показатель оценивания	Значение оценивания	Балльная оценка	Магистральное направление, ключевое условие	Критерий	Дефициты	Управленческие действия/решения
							• Организация привлечения родителей (законных представителей) к подготовке и проведению классных и общешкольных мероприятий. • Организация целевого взаимодействие с законными представителями детей-сирот, оставшихся без попечения родителей, приёмных детей. • Организация трансляции опыта по взаимодействию образовательной организации и родителей в процессе реализации рабочей программы воспитания.
56	Наличие школьной символики (флаг школы, гимн школы, эмблема школы, элементы	Наличие школьной символики (флаг школы, гимн школы,	1	Магистральное направление «Воспитание»	Организация воспитательной		

№	Показатель оценивания	Значение оценивания	Балльная оценка	Магистральное направление, ключевое условие	Критерий	Дефициты	Управленческие действия/решения
	школьного костюма и т. п.)	эмблема школы, элементы школьного костюма и т.п.)			деятельности		
57	Реализация программ краеведения и школьного туризма	Реализуется 1 программа краеведения или школьного туризма	1	Магистральное направление «Воспитание»	Организация воспитательной деятельности	Недостаточно сформирована система работы административной команды с кадрами, отсутствие кадрового резерва и как, следствие, отсутствие специалиста, занимающегося вопросами организации туристско-краеведческой деятельности обучающихся.	• Разработка положения о кадровом резерве общеобразовательной организации. • Организация работы по привлечению специалистов других организаций (образовательных, социальных и др.). • Использование услуг туристско-экскурсионных и других организаций (туристские фирмы, спортивные клубы, индивидуальные предприниматели и т.д.) на основе заключенного договора об оказании туристских услуг. • Обеспечение повышения квалификации педагогических работников по вопросам организации

№	Показатель оценивания	Значение оценивания	Балльная оценка	Магистральное направление, ключевое условие	Критерий	Дефициты	Управленческие действия/решения
							краеведческой деятельности и школьного туризма.
						Недостаточный уровень профессиональных компетенций управленческой команды в части организации реализации программы краеведения и школьного туризма.	• Направление запроса в ЦНППМ на формирование ИОМ для заместителя руководителя в части организации реализации программы краеведения и школьного туризма.
						Нет защищенных туристических объектов вблизи школы.	• Использование возможностей участия в федеральном проекте «Классная страна», который аккумулирует передовые идеи по развитию детского туризма.
						Отсутствие материально-технического оснащения для реализации программ по туризму, отсутствие необходимого личного и	• Использование для закупки туристического оборудования средств грантов, спонсорской помощи. • Оптимизизация расходов, планирование

№	Показатель оценивания	Значение оценивания	Балльная оценка	Магистральное направление, ключевое условие	Критерий	Дефициты	Управленческие действия/решения
						группового снаряжения.	материально-технического оснащения, необходимого для реализации программы краеведения или школьного туризма.
						Не разработаны программы краеведения и школьного туризма в рамках внеурочной деятельности и/или дополнительного образования.	• Интеграция туристско-краеведческой деятельности в программу воспитания общеобразовательной организации. • Анализ и экспертиза качества школьных программ краеведения и школьного туризма. • Принятие мер по привлечению и мотивации обучающихся к поисковой и краеведческой деятельности, детскому познавательному туризму. • Организация деятельности рабочей группы по модернизации

№	Показатель оценивания	Значение оценивания	Балльная оценка	Магистральное направление, ключевое условие	Критерий	Дефициты	Управленческие действия/решения
							программ краеведения и школьного туризма: - реализация программ урочной и внеурочной деятельности, дополнительного образования по краеведению и школьному туризму; - организация профильных каникулярных отрядов, слетов, мастер-классов, экскурсий, конкурсов по краеведению и школьному туризму; - организация сетевого взаимодействия с организациями-партнерами, курирующими программы краеведения и школьного туризма в районе, крае. • Организация систематического административного контроля реализации

№	Показатель оценивания	Значение оценивания	Балльная оценка	Магистральное направление, ключевое условие	Критерий	Дефициты	Управленческие действия/решения
							программ краеведения и школьного туризма в общеобразовательной организации.
58	Организация летних тематических смен в школьном лагере	Наличие	1	Магистральное направление «Воспитание»	Организация воспитательной деятельности		
59	Функционирование Совета обучающихся	Наличие	1	Магистральное направление «Воспитание»	Ученическое самоуправление, волонтерское движение		
60	Наличие первичного отделения РДДМ Движение первых	Наличие	1	Магистральное направление «Воспитание»	Ученическое самоуправление, волонтерское движение		
61	Наличие центра детских инициатив, пространства ученического самоуправления	Наличие	1	Магистральное направление «Воспитание»	Ученическое самоуправление, волонтерское движение		

№	Показатель оценивания	Значение оценивания	Балльная оценка	Магистральное направление, ключевое условие	Критерий	Дефициты	Управленческие действия/решения
62	Участие в реализации проекта Орлята России (при реализации начального общего образования)	Участие в проекте	1	Магистральное направление «Воспитание»	Ученическое самоуправление, волонтерское движение		
63	Наличие представительств детских и молодежных общественных объединений (Юнармия, Большая перемена и др.)	Отсутствие	0	Магистральное направление «Воспитание»	Ученическое самоуправление, волонтерское движение	Недостаток профессиональных компетенций заместителя директора по воспитанию в создании и организации деятельности детских и молодежных общественных объединений («Юнармия», «Большая перемена» и др.).	• Направление запроса в ЦНППМ на формирование ИОМ для заместителя директора по воспитанию в части организации деятельности детских и молодежных общественных объединений.
						Недостаточная работа по вовлечению обучающихся в деятельность представительств детских и молодежных общественных объединений («Юнармия»,	• Создание представительств детских и молодежных общественных объединений («Юнармия», «Большая перемена» и др.). • Организация разъяснительной работы среди

№	Показатель оценивания	Значение оценивания	Балльная оценка	Магистральное направление, ключевое условие	Критерий	Дефициты	Управленческие действия/решения
						«Большая перемена».	обучающихся и родителей (законных представителей) о деятельности детских и молодежных общественных объединений («Юнармия», «Большая перемена» и др.). • Организация работы по мотивации обучающихся к участию в молодежных общественных объединениях («Юнармия», «Большая перемена» и др.). • Организация работы по вовлечению обучающихся в детские и молодежные общественные объединения. • Разработка актуальных мер морального и материального стимулирования обучающихся.

№	Показатель оценивания	Значение оценивания	Балльная оценка	Магистральное направление, ключевое условие	Критерий	Дефициты	Управленческие действия/решения
							• Организация работы по формированию ценностных ориентаций обучающихся: разработка мер и мероприятий, включающих приобретение первоначального опыта обучающихся в работе общественных объединений. • Создание условий для организации в школе представительств детских и молодежных общественных объединений («Юнармия», «Большая перемена» и др.). • Обеспечение советником директора по воспитанию и взаимодействию с детскими общественными объединениями информирования участников

№	Показатель оценивания	Значение оценивания	Балльная оценка	Магистральное направление, ключевое условие	Критерий	Дефициты	Управленческие действия/решения
							образовательных отношений о деятельности детских и молодежных общественных объединений («Юнармия», «Большая перемена» и др.) и их значимости для формирования личности обучающихся. • Организация работы по вовлечению обучающихся и педагогов в конкурс «Большая перемена».
						В программе воспитания не предусмотрена организация детских и молодежных общественных объединений.	• Разработка в программе воспитания в разделе "Виды, формы и содержание воспитательной деятельности" вариативного модуля "Детские общественные объединения", планирование мероприятий в рамках модуля.

№	Показатель оценивания	Значение оценивания	Балльная оценка	Магистральное направление, ключевое условие	Критерий	Дефициты	Управленческие действия/решения
64	Участие обучающихся в волонтерском движении	Обучающиеся участвуют в волонтерском движении	1	Магистральное направление «Воспитание»	Ученическое самоуправление, волонтерское движение		
65	Наличие школьных военно-патриотических клубов	Наличие	1	Магистральное направление «Воспитание»	Ученическое самоуправление, волонтерское движение		
66	Реализация утвержденного календарного плана профориентационной деятельности в школе (в соответствии с календарным планом профориентационной деятельности, разработанным в субъекте РФ)(критический показатель)	Да	1	Магистральное направление «Профориентация»	Сопровождение выбора профессии		
67	Определение ответственного за реализацию профориентационной деятельности (в должности не ниже заместителя директора)	Да	1	Магистральное направление «Профориентация»	Сопровождение выбора профессии		

№	Показатель оценивания	Значение оценивания	Балльная оценка	Магистральное направление, ключевое условие	Критерий	Дефициты	Управленческие действия/решения
68	Наличие соглашений с региональными предприятиями/организациями, оказывающими содействие в реализации профориентационных мероприятий	Нет	0	Магистральное направление «Профориентация»	Сопровождение выбора профессии	Отсутствие механизмов взаимодействия с региональными предприятиями/организациями, оказывающими содействие в реализации профориентационных мероприятий.	• Определение сетевых партнеров (предприятия, организации) в ближайшем окружении или дистанционно, которые могли бы предоставить школе ресурсы (профессиональные кадры, материально-техническую базу, образовательные ресурсы). • Заключение соглашений с региональными образовательными организациями, предприятиями/организациями для использования ресурсов профессионально-производственной и образовательной среды, проведения совместных профориентационных мероприятий с целью профессионального определения обучающихся,

№	Показатель оценивания	Значение оценивания	Балльная оценка	Магистральное направление, ключевое условие	Критерий	Дефициты	Управленческие действия/решения
							осознанного выбора обучающимися образовательно-профессиональных маршрутов, готовности к дальнейшему обучению и успешной социализации. • Разработка совместно с профессиональными учебными заведениями и работодателями инструментов развития образовательной экосистемы: образовательных ресурсов, гибких образовательных траекторий, нелинейного расписания с индивидуальным таймингом и т. д.
						Недостаточный уровень профессиональных компетенций управленческой команды по установлению	• Повышение уровня профессиональных компетенций управленческой команды по установлению внешних деловых

№	Показатель оценивания	Значение оценивания	Балльная оценка	Магистральное направление, ключевое условие	Критерий	Дефициты	Управленческие действия/решения
						внешних деловых связей.	связей, взаимодействия с образовательными организациями, организациями высшего и среднего профессионального образования, предприятиями для использования ресурсов профессионально-производственной среды, проведения совместных профориентационных мероприятий.
69	Наличие профильных предпрофессиональных классов (инженерные, медицинские, космические, IT, педагогические, предпринимательские и др.)	Нет	0	Магистральное направление «Профориентация»	Сопровождение выбора профессии	Недостаточный уровень работы с обучающимися по проведению системной подготовительной предпрофильной и предпрофессиональной работы в основной школе для обеспечения предварительного самоопределения обучающихся.	• Организация мониторинга по выявлению способностей, образовательных и профессиональных потребностей обучающихся в профильном обучении. • Проведение системной подготовительной предпрофильной и предпрофессиональной работы в основной школе для обеспечения

№	Показатель оценивания	Значение оценивания	Балльная оценка	Магистральное направление, ключевое условие	Критерий	Дефициты	Управленческие действия/решения
							предварительного самоопределения обучающихся. • Обеспечение информирования обучающихся об особенностях различных сфер профессиональной ориентации; сопровождение профессионального самоопределения обучающихся. • Организация психолого-педагогического сопровождения обучающихся по определению дальнейшей образовательной траектории. • Создание системы информационного, научно-методического сопровождения работы по предпрофильной подготовке и предпрофессиональному самоопределению обучающихся.

№	Показатель оценивания	Значение оценивания	Балльная оценка	Магистральное направление, ключевое условие	Критерий	Дефициты	Управленческие действия/решения
						Отсутствие профильных предпрофессиональных классов, удовлетворяющих интересы и потребности обучающихся.	• Обеспечение формирования профильных предпрофессиональных классов, в полной мере удовлетворяющих предпочтения и запросы обучающихся; рынка труда. • Организация открытия профильных предпрофессиональных классов при поддержке предприятий и организаций муниципалитета/региона их непосредственное участие в образовательной деятельности. • Актуализация требований локального нормативного акта (Положение об организации профильного обучения). • Актуализация должностных

№	Показатель оценивания	Значение оценивания	Балльная оценка	Магистральное направление, ключевое условие	Критерий	Дефициты	Управленческие действия/решения
							инструкций педагогических работников и управленческой команды с учетом положений профессиональных стандартов руководителя и педагогических работников общеобразовательных организаций. • Обеспечение самоаудита ресурсных условий (материально-технических, кадровых, информационных и др.) для реализации профильного обучения в образовательной организации. • Определение сетевых партнеров (предприятия, организации) в ближайшем окружении или дистанционно, которые могли бы предоставить школе ресурсы

№	Показатель оценивания	Значение оценивания	Балльная оценка	Магистральное направление, ключевое условие	Критерий	Дефициты	Управленческие действия/решения
							(профессиональные кадры, материально-техническую базу, образовательные ресурсы. • Обеспечение административного контроля организации профильного обучения. • Организация анализа учебных планов профилей и индивидуальных учебных планов на предмет их соответствия требованиям ФГОС общего образования.
						Недостаточный уровень профессиональных компетенций членов управленческой команды в организации и обеспечении профильного обучения, дифференциации и индивидуализации обучения.	• Повышение уровня профессиональных компетенций членов управленческой команды в управлении формированием и функционированием системы методического и организационно-педагогического обеспечения профильного обучения,

№	Показатель оценивания	Значение оценивания	Балльная оценка	Магистральное направление, ключевое условие	Критерий	Дефициты	Управленческие действия/решения
							дифференциации и индивидуализации обучения.
						Недостаточный уровень компетенций педагогических работников по преподаванию в профильных классах.	• Обеспечение обучения педагогов по составлению индивидуальных учебных планов. • Обеспечение обучения педагогов на курсах повышения квалификации по преподаванию предметов на профильном уровне. • Обеспечение участия педагогов в профессиональных конкурсах и олимпиадах.
70	Наличие и использование дополнительных материалов по профориентации, в том числе мультимедийных, в учебных предметах общеобразовательного цикла	Да	1	Магистральное направление «Профориентация»	Сопровождение выбора профессии		
71	Посещение обучающимися экскурсий на предприятиях	Да	1	Магистральное направление «Профориентация»	Сопровождение выбора профессии		

№	Показатель оценивания	Значение оценивания	Балльная оценка	Магистральное направление, ключевое условие	Критерий	Дефициты	Управленческие действия/решения
72	Участие обучающихся в моделирующих профессиональных пробах (онлайн) и тестированиях	Да	1	Магистральное направление «Профориентация»	Сопровождение выбора профессии		
73	Посещение обучающимися экскурсий в организациях СПО и ВО	Да	1	Магистральное направление «Профориентация»	Сопровождение выбора профессии		
74	Посещение обучающимися профессиональных проб на региональных площадках	Нет	0	Магистральное направление «Профориентация»	Сопровождение выбора профессии	Не обеспечивается посещение обучающимися профессиональных проб на региональных площадках.	• Проведение мероприятий профессионально-ориентировочного знакомства: система пробных ознакомительных занятий в Кванториумах, IT – кубах, Точках роста, Организаций высшего с среднего профессионального образования. • Обеспечение участия обучающихся в профессиональных пробах на региональных площадках в виртуальном формате. • Поиск спонсоров, участие в грантах для возможности

№	Показатель оценивания	Значение оценивания	Балльная оценка	Магистральное направление, ключевое условие	Критерий	Дефициты	Управленческие действия/решения
							организации выезда в региональные площадки региона на профессиональные пробы.
						Отсутствует план посещения обучающимися профессиональных проб на региональных площадках.	• Включение профессиональных проб в учебно-воспитательную деятельность как обязательное направление профориентационной работы и обеспечение их максимальную приближенность к реальному производству. • Включение в план профориентационной работы участия в профессиональных пробах на региональных площадках региона.
						Недостаточный уровень компетенций педагогов для проведения профессиональных проб.	• Обеспечение обучения педагогов для данного вида деятельности (ПК, горизонтальное обучение, наставничество, присвоение опыта

№	Показатель оценивания	Значение оценивания	Балльная оценка	Магистральное направление, ключевое условие	Критерий	Дефициты	Управленческие действия/решения
							успешных педагогов).
75	Посещение обучающимися занятий по программам дополнительного образования, в том числе кружков, секций и др., направленных на профориентацию	Нет	0	Магистральное направление «Профориентация»	Сопровождение выбора профессии	Отсутствие реализуемых программ дополнительного образования, направленных на профориентацию.	• Анализ потребностей обучающихся в обучении по программам дополнительного образования, в том числе в кружках, секциях и др., направленных на профориентацию. • Разработка программ дополнительного образования на основе потребностей обучающихся, организация работы кружков, секций с учетом потребностей обучающихся. • При отсутствии кадровых ресурсов использование ресурсов федеральных проектов «Успех каждого ребенка», центров «Точка роста», профориентационно

№	Показатель оценивания	Значение оценивания	Балльная оценка	Магистральное направление, ключевое условие	Критерий	Дефициты	Управленческие действия/решения
							го минимума для организации обучения по программам дополнительного образования. • Внесение в должностные инструкции педагогов-психологов, заместителей, курирующих профориентационное направление, качественных и количественных характеристик планируемых результатов по программам дополнительного образования. • Обеспечение посещения обучающимися занятий по программам дополнительного образования, в том числе кружков, секций и др., направленных на профориентацию.

№	Показатель оценивания	Значение оценивания	Балльная оценка	Магистральное направление, ключевое условие	Критерий	Дефициты	Управленческие действия/решения
							• Обеспечение административного контроля за реализацией программ дополнительного образования, в том числе кружков, секций и др., направленных на профориентацию.
						Недостаточная работа по формированию интереса и мотивации обучающихся и их родителей (законных представителей) в обучении детей по программам дополнительного образования, направленных на профориентацию.	• Повышение мотивации обучающихся в посещении занятий по программам дополнительного образования, в том числе кружков, секций и др., направленных на профориентацию. • Организация встреч обучающихся с представителями рабочих профессий и служащих; посещение обучающимися и родителями (законными представителями) дней открытых дверей.

№	Показатель оценивания	Значение оценивания	Балльная оценка	Магистральное направление, ключевое условие	Критерий	Дефициты	Управленческие действия/решения
							• Обеспечение проведения мероприятий профориентационной направленности по предпочтениям обучающихся в рамках реализации программы по воспитанию, программ по дополнительному образованию детей и подростков, по результатам исследования потребностей и интересов обучающихся к определенным профессиям.
76	Прохождение обучающимися профессионального обучения по программам профессиональной подготовки по профессиям рабочих и должностям служащих	Нет	0	Магистральное направление «Профориентация»	Сопровождение выбора профессии	Отсутствие сетевой формы реализации образовательной программы.	• Организация профессионального обучения старшеклассников по профессиям рабочих и служащих с использованием собственной МТБ или МТБ предприятия реального сектора экономики с целью получения первой профессии

№	Показатель оценивания	Значение оценивания	Балльная оценка	Магистральное направление, ключевое условие	Критерий	Дефициты	Управленческие действия/решения
							одновременно с общим образованием. • Определение сетевых партнеров (предприятия, организации) в ближайшем окружении или дистанционно, которые могли бы предоставить школе ресурсы (профессиональные кадры, материально-техническую базу, образовательные ресурсы). • В рамках реализации программы по воспитанию организация встреч обучающихся с представителями рабочих профессий и служащих; посещение обучающимися и родителями дней открытых дверей образовательных организаций высшего, среднего

№	Показатель оценивания	Значение оценивания	Балльная оценка	Магистральное направление, ключевое условие	Критерий	Дефициты	Управленческие действия/решения
							профессионального образования.
						Недостаточный уровень управленческих компетенций по организации профессионального обучения обучающихся в общеобразовательной организации.	• Обеспечение повышение уровня управленческих компетенций по выполнению трудовой функции управление образовательной организацией в части организации профессионального обучения обучающихся в общеобразовательной организации.
						Отсутствие программ профессиональной подготовки по профессиям рабочих и должностям служащих.	• Обеспечение условий для получения лицензии на образовательную деятельность по основным программам профессионального обучения. • Организация мониторинга востребованных профессий в регионе, районе, городе, селе; кадровых потребностей

№	Показатель оценивания	Значение оценивания	Балльная оценка	Магистральное направление, ключевое условие	Критерий	Дефициты	Управленческие действия/решения
							современного рынка труда. • Организация мониторинга потребностей обучающихся в профессиональном обучении. • Анализ условий (инфраструктура), необходимых для реализации программ. • Организация разработки/корректировки программ профессиональной подготовки по профессиям рабочих и должностям служащих с целью дальнейшей реализации их в школе. • Обеспечение подбора и подготовки педагогических кадров к реализации данных программ. • Организация административного контроля за реализацией программ.

№	Показатель оценивания	Значение оценивания	Балльная оценка	Магистральное направление, ключевое условие	Критерий	Дефициты	Управленческие действия/решения
							• Повышение мотивации обучающихся к профессиональному обучению по программам профессиональной подготовки по профессиям рабочих и должностям служащих.
77	Проведение родительских собраний на тему профессиональной ориентации, в том числе о кадровых потребностях современного рынка труда	Да	1	Магистральное направление «Профориентация»	Сопровождение выбора профессии		
78	Участие обучающихся 6–11 классов в мероприятиях проекта Билет в будущее	Да	1	Магистральное направление «Профориентация»	Сопровождение выбора профессии		
79	Участие обучающихся в чемпионатах по профессиональному мастерству, в том числе для обучающихся с инвалидностью, с ОВЗ, включая фестиваль Знакомство с профессией в рамках чемпионатов Абилимпикс	Нет	0	Магистральное направление «Профориентация»	Сопровождение выбора профессии	Не обеспечивается подготовка к участию в чемпионатах по профессиональному мастерству.	• Создание в ОО системы подготовки к чемпионатам по профессиональному мастерству, включающую: назначение ответственного за работу; рассмотрение вопросов по

№	Показатель оценивания	Значение оценивания	Балльная оценка	Магистральное направление, ключевое условие	Критерий	Дефициты	Управленческие действия/решения
							подготовке к чемпионатам по профмастерству на заседаниях педагогического и методического советов; наличие в ОО системы поощрений педагогов, работающих в данном направлении. • Обеспечение условий для подготовки обучающихся к участию в чемпионатах по профессиональному мастерству: материально-техническое обновление образовательной среды, приспособление помещений, использование возможностей трансформирования, зонирования школьного пространства, использование/прио

№	Показатель оценивания	Значение оценивания	Балльная оценка	Магистральное направление, ключевое условие	Критерий	Дефициты	Управленческие действия/решения
							бретение высокотехнологичного оборудования; кадровое обеспечение (организация обучения педагогических работников, привлечение квалифицированных специалистов из других организаций, предприятий); поиск финансовых средств (участие в грантах, конкурсах, обращение к спонсорам) для организации поездок из отдаленных сел к месту проведения чемпионатов по профессиональному мастерству. • Повышение мотивации обучающихся к участию в чемпионатах по профессиональному мастерству.
						Не обеспечивается информирование	• Обеспечение сетевого

№	Показатель оценивания	Значение оценивания	Балльная оценка	Магистральное направление, ключевое условие	Критерий	Дефициты	Управленческие действия/решения
						обучающихся общеобразовательных организаций о целях и задачах Всероссийского чемпионатного движения по профессиональному мастерству.	взаимодействия общеобразовательных организаций с образовательными организациями среднего профессионального образования. • Обеспечение на региональном уровне участия обучающихся общеобразовательных организаций в профориентационных мероприятиях, проводимых в рамках регионального и отборочного (межрегионального) этапов Чемпионата по профессиональному мастерству «Профессионалы» и Чемпионата высоких технологий Всероссийского чемпионатного движения по профессиональному мастерству. • Обеспечение на региональном

№	Показатель оценивания	Значение оценивания	Балльная оценка	Магистральное направление, ключевое условие	Критерий	Дефициты	Управленческие действия/решения
							уровне увеличения охвата обучающихся общеобразовательных организаций субъектов Российской Федерации принявшие участие в открытых онлайн-уроках проекта «Шоу профессий», реализуемых с учетом опыта цикла открытых уроков «Проектория», направленных на раннюю профориентацию», проводимых в рамках федерального проекта «Успех каждого ребенка» национального проекта «Образование».
80	Использование единых подходов к штатному расписанию (количество административного персонала на контингент, узкие специалисты)	В организации используются единые подходы к штатному расписанию	1	Ключевое условие «Учитель. Школьная команда»	Условия педагогического труда		
81	Предусмотрены меры материального и нематериального	Предусмотрены меры материального	1	Ключевое условие «Учитель. Школьная команда»	Условия педагогического труда		

№	Показатель оценивания	Значение оценивания	Балльная оценка	Магистральное направление, ключевое условие	Критерий	Дефициты	Управленческие действия/решения
	стимулирования (разработан школьный локальный акт о системе материального и нематериального стимулирования, соблюдаются требования локального акта)	и нематериального стимулирования					
82	Развитие системы наставничества (положение о наставничестве, дорожная карта о его реализации, приказы)(критический показатель)	Да	1	Ключевое условие «Учитель. Школьная команда»	Методическое сопровождение педагогических кадров. Система наставничества		
83	Наличие методических объединений / кафедр / методических советов учителей(критический показатель)	Да	1	Ключевое условие «Учитель. Школьная команда»	Методическое сопровождение педагогических кадров. Система наставничества		
84	Наличие методических объединений / кафедр / методических советов классных руководителей	Нет	0	Ключевое условие «Учитель. Школьная команда»	Методическое сопровождение педагогических кадров.	Недостаточный уровень профессиональных компетенций заместителей директора в части обеспечения	• Повышение квалификации заместителей директора по учебно-воспитательной работе по вопросам

№	Показатель оценивания	Значение оценивания	Балльная оценка	Магистральное направление, ключевое условие	Критерий	Дефициты	Управленческие действия/решения
					Система наставничества	методического сопровождения классных руководителей.	организации методической работы, в том числе по обеспечению методического сопровождения деятельности классных руководителей.
						Отсутствие в структуре методической службы методических объединений / кафедр / методических советов классных руководителей и/или отсутствие нормативного правового регулирования функционирования методических объединений / кафедр / методических советов классных руководителей.	• Осуществление анализа ресурсных условий (нормативно-правовые, кадровые, информационно-технические, материально-технические) для создания развития методической службы общеобразовательной организации. • Разработка модели методической службы школы с учетом ресурсов и дефицитов педагогов образовательной организации, в том числе классных руководителей. • Доработка/модернизация структуры

№	Показатель оценивания	Значение оценивания	Балльная оценка	Магистральное направление, ключевое условие	Критерий	Дефициты	Управленческие действия/решения
							методической службы, включение в структуру методической службы методических объединений / кафедр / методических советов классных руководителей. • Создание программы/проекта модернизации/трансформации методической службы общеобразовательной организации с учетом обеспечения функционирования методических объединений / кафедр / методических советов классных руководителей. • Модернизация/трансформация методической службы общеобразовательной организации: организация деятельности по

№	Показатель оценивания	Значение оценивания	Балльная оценка	Магистральное направление, ключевое условие	Критерий	Дефициты	Управленческие действия/решения
							обеспечению методических объединений/кафедр /методических советов классных руководителей ресурсами (нормативно-правовые, кадровые, информационно-технические, материально-технические). • Разработка и утверждение в установленном уставом порядке локальных актов, регламентирующих работу методических объединений / кафедр / методических советов классных руководителей. • Разработка должностной инструкции руководителя методического объединения / кафедры / методического

№	Показатель оценивания	Значение оценивания	Балльная оценка	Магистральное направление, ключевое условие	Критерий	Дефициты	Управленческие действия/решения
							совета классных руководителей. • Разработка плана работы методических объединений / кафедр / методических советов классных руководителей. • Обеспечение реализации положений локальных актов и планов работы в деятельности методических служб образовательной организации. • Организация административного контроля за реализацией деятельности методических объединений/кафедр /методических советов классных руководителей. • Создание системы мотивирования/стимулирования педагогических работников, занимающих

№	Показатель оценивания	Значение оценивания	Балльная оценка	Магистральное направление, ключевое условие	Критерий	Дефициты	Управленческие действия/решения
							активную позицию в работе методических объединений/кафедр /методических советов классных руководителей. • Организация сетевых профессиональных педагогических сообществ классных руководителей, сетевого взаимодействия с другими школами по принципу школьных методических округов (при малочисленном составе педагогических работников).
85	Охват учителей диагностикой профессиональных компетенций (федеральной, региональной, самодиагностикой)	Не менее 50% учителей прошли диагностику профессиональных компетенций	2	Ключевое условие «Учитель. Школьная команда»	Методическое сопровождение педагогических кадров. Система наставничества	Недостаточный охват учителей диагностикой профессиональных компетенций (федеральной, региональной, самодиагностикой).	• Проведение разъяснительной работы с педагогическими кадрами по порядку формам диагностики профессиональных дефицитов педагогических работников

№	Показатель оценивания	Значение оценивания	Балльная оценка	Магистральное направление, ключевое условие	Критерий	Дефициты	Управленческие действия/решения
							образовательных организаций с возможностью получения индивидуального плана в соответствии с распоряжением Минпросвещения России от 27.08.2021 № Р-201. • Разработка системы административных мер по организации проведения диагностических процедур, обеспечивающих выявление профессиональных дефицитов педагогических работников и последующие действия по их ликвидации, предупреждению. • Повышение мотивации педагогических работников к прохождению диагностики профессиональных компетенций.

№	Показатель оценивания	Значение оценивания	Балльная оценка	Магистральное направление, ключевое условие	Критерий	Дефициты	Управленческие действия/решения
							• Разработка способов стимулирования и поощрения педагогических работников, направленных на профилактику профессионального выгорания, повышение мотивации педагогических работников к прохождению диагностики профессиональных компетенций. • Разработка плана мероприятий по выявлению профессиональных затруднений и потребностей педагогов. • Разработка программы наставничества, в том числе реверсивного, организация «горизонтального» обучения педагогических работников.

№	Показатель оценивания	Значение оценивания	Балльная оценка	Магистральное направление, ключевое условие	Критерий	Дефициты	Управленческие действия/решения
							• Обеспечение адресного подхода со стороны администрации, проведение мероприятий по популяризации диагностикаи, разъяснении ее роли в снижении уровня профессиональных дефицитов, ее влияния на дальнейшее профессиональное развитие. • Обеспечение самодиагностики профессиональных дефицитов на основании рефлексии профессиональной деятельности, на основе разработанного инструментария (анкета/чек-лист). • Обеспечение проведения диагностики профессиональных дефицитов на основании результатов

№	Показатель оценивания	Значение оценивания	Балльная оценка	Магистральное направление, ключевое условие	Критерий	Дефициты	Управленческие действия/решения
							профессиональной деятельности (экспертный анализ результатов в области обучения, воспитания, развития обучающихся). • Обеспечение проведения диагностики профессиональных дефицитов на основании экспертной оценки практической деятельности (участие в открытом мероприятии, его анализ и подготовка заключения о выявленных профессиональных дефицитах).
86	Доля учителей, для которых по результатам диагностики разработаны индивидуальные образовательные маршруты	Менее 3 % учителей	0	Ключевое условие «Учитель. Школьная команда»	Методическое сопровождение педагогических кадров. Система наставничества	Низкая доля учителей, для которых по результатам диагностики профессиональных дефицитов разработаны ИОМ.	• Организация адресного методического сопровождения педагогических работников, нуждающихся в поддержке, сопровождении для преодоления профессиональных

№	Показатель оценивания	Значение оценивания	Балльная оценка	Магистральное направление, ключевое условие	Критерий	Дефициты	Управленческие действия/решения
							затруднений и дефицитов. • Выстраивание взаимодействия с различными структурами на региональном и (или) федеральном уровнях, обеспечивающими персональное сопровождение педагогических работников. • Выстраивание взаимодействия региональных методистов с руководителем образовательной организации и его заместителями, руководителями предметных методических объединений и педагогическими работниками, для которых необходима разработка ИОМ. • Разработка плана мероприятий по сопровождению педагогов, у которых выявлены

№	Показатель оценивания	Значение оценивания	Балльная оценка	Магистральное направление, ключевое условие	Критерий	Дефициты	Управленческие действия/решения
							профессиональные дефициты. • Обеспечение анализа / самоанализа профессиональной деятельности педагогических работников. • Обеспечение участия представителей управленческой команды в в формировании ИОМ педагога. • Обеспечение мотивирующего административного контроля разработки и реализации ИОМа. • Проведение разъяснительных мероприятий по формированию у педагога понимания своих образовательно-профессиональных дефицитов и потребностей. • Проведение анализа результатов диагностик

№	Показатель оценивания	Значение оценивания	Балльная оценка	Магистральное направление, ключевое условие	Критерий	Дефициты	Управленческие действия/решения
							профессиональных дефицитов педагогических работников общеобразовательной организации (направления диагностики профессиональных дефицитов педагогических работников обусловлены нормативно закрепленным перечнем профессиональных компетенций: предметных, методических, психолого-педагогических, коммуникативных компетенций, которые связаны с трудовыми функциями профессионального стандарта "Педагог"). • Проведение мероприятий по повышению внутренней мотивации педагога

№	Показатель оценивания	Значение оценивания	Балльная оценка	Магистральное направление, ключевое условие	Критерий	Дефициты	Управленческие действия/решения
							при разработке и реализации ИОМ. • Организация мониторинга удовлетворенности педагогов профессиональной деятельностью и методичсеким сопровождением. • Рзработка ИОМ непрерывного развития профессионального мастерства педагогических работников для повышения эффективности их профессиональной деятельности. • Осуществление административного контроля за организацией деятельности по выявлению дефицитов, сопровождению, разработки и реализации ИОМ. • Разработка способов стимулирования и поощрения педагогических

№	Показатель оценивания	Значение оценивания	Балльная оценка	Магистральное направление, ключевое условие	Критерий	Дефициты	Управленческие действия/решения
							работников, направленных на повышение мотивации педагогических работников к прохождению диагностики профессиональных компетенций.
87	Доля педагогических работников, прошедших обучение по программам повышения квалификации, размещенным в Федеральном реестре дополнительных профессиональных программ педагогического образования (за три последних года)(критический показатель)	Не менее 50% педагогических работников	1	Ключевое условие «Учитель. Школьная команда»	Развитие и повышение квалификации	Низкая доля педагогических работников, прошедших обучение по программам повышения квалификации, размещенным в Федеральном реестре дополнительных профессиональных программ педагогического образования (за три последних года).	• Проведение мониторинга обучения педагогических работников общеобразовательной организации по программам повышения квалификации, размещенным в Федеральном реестре дополнительных профессиональных программ педагогического образования за три последних года. • Проведение анализа имеющихся программ дополнительного профессионального образования

№	Показатель оценивания	Значение оценивания	Балльная оценка	Магистральное направление, ключевое условие	Критерий	Дефициты	Управленческие действия/решения
							региональных институтов развития образования/институтов повышения квалификации, программ, размещенных в Федеральном реестре дополнительных профессиональных программ педагогического образования. • Обеспечение адресного подхода со стороны администрации, проведение информационно-разъяснительной работы с педагогами. • Обеспечение информирования о новых тенденциях развития образования, задачах и требованиях к профессиональной компетентности педагогических работников.

№	Показатель оценивания	Значение оценивания	Балльная оценка	Магистральное направление, ключевое условие	Критерий	Дефициты	Управленческие действия/решения
							• Обеспечение анализа / самоанализа профессиональной деятельности педагогических работников. • Разработка плана мероприятий по выявлению потребности и организации курсовой подготовки педагогов. • Формирование перспективного плана повышение квалификации педагогических работников по программам повышения квалификации, размещенным в Федеральном реестре дополнительных профессиональных программ педагогического образования. • Организация обучения педагогических

№	Показатель оценивания	Значение оценивания	Балльная оценка	Магистральное направление, ключевое условие	Критерий	Дефициты	Управленческие действия/решения
							работников по программам повышения квалификации, размещенным в Федеральном реестре дополнительных профессиональных программ педагогического образования. • Организация административного контроля за организацией обучения педагогических работников по программам повышения квалификации, размещенным в Федеральном реестре дополнительных профессиональных программ педагогического образования. • Включение в индивидуальные образовательные маршруты педагогов плана

№	Показатель оценивания	Значение оценивания	Балльная оценка	Магистральное направление, ключевое условие	Критерий	Дефициты	Управленческие действия/решения
							обучения по программам повышения квалификации, размещенным в Федеральном реестре. • Модернизация модели методической службы на принципах дифференцированного мотивирования и распределенного лидерства. • Выравнивание педагогической нагрузки на педагогов, устранение перегрузки, повышение мотивации и внутренней активности педагога.
88	Доля педагогических работников, прошедших обучение по программам повышения квалификации по инструментам ЦОС, размещеннымв Федеральном реестре	Не менее 50% педагогических работников	1	Ключевое условие «Учитель. Школьная команда»	Развитие и повышение квалификации	Низкая доля педагогических работников, прошедших обучение по программам повышения квалификации по	• Проведение мониторинга обучения педагогических работников общеобразовательной организации по программам

№	Показатель оценивания	Значение оценивания	Балльная оценка	Магистральное направление, ключевое условие	Критерий	Дефициты	Управленческие действия/решения
	дополнительных профессиональных программ педагогического образования (за три последних года)					инструментам ЦОС, размещенным в Федеральном реестре дополнительных профессиональных программ педагогического образования (за три последних года).	повышения квалификации по инструментам ЦОС, размещенным в Федеральном реестре дополнительных профессиональных программ педагогического образования за три последних года. • Проведение анализа имеющихся программ дополнительного профессионального образования по инструментам ЦОС региональных институтов развития образования/институтов повышения квалификации, программ, размещенных в Федеральном реестре дополнительных профессиональных программ педагогического образования. • Обеспечение адресного подхода

№	Показатель оценивания	Значение оценивания	Балльная оценка	Магистральное направление, ключевое условие	Критерий	Дефициты	Управленческие действия/решения
							со стороны администрации, проведение информационно-разъяснительной работы с педагогами о необходимости обучения по программам повышения квалификации по инструментам ЦОС. • Обеспечение информирования о новых тенденциях развития образования, задачах и требованиях к профессиональной компетентности педагогических работников по вопросам использования инструментов ЦОС в образовательной деятельности. • Обеспечение анализа / самоанализа профессиональной деятельности педагогических работников в части

№	Показатель оценивания	Значение оценивания	Балльная оценка	Магистральное направление, ключевое условие	Критерий	Дефициты	Управленческие действия/решения
							использования инструментов ЦОС в образовательной деятельности. • Разработка плана мероприятий по выявлению потребности и организации курсовой подготовки педагогов по инструментам ЦОС. • Формирование перспективного плана повышение квалификации педагогических работников по программам повышения квалификации по инструментам ЦОС, размещенным в Федеральном реестре дополнительных профессиональных программ педагогического образования. • Организация обучения педагогических работников по

№	Показатель оценивания	Значение оценивания	Балльная оценка	Магистральное направление, ключевое условие	Критерий	Дефициты	Управленческие действия/решения
							программам повышения квалификациипо инструментам ЦОС, размещенным в Федеральном реестре дополнительных профессиональных программ педагогического образования. • Организация административного контроля за организацией обучения педагогических работников по программам повышения квалификации по инструментам ЦОС, размещенным в Федеральном реестре дополнительных профессиональных программ педагогического образования. • Включение в индивидуальные образовательные маршруты

№	Показатель оценивания	Значение оценивания	Балльная оценка	Магистральное направление, ключевое условие	Критерий	Дефициты	Управленческие действия/решения
							педагогов плана обучения по программам повышения квалификации по инструментам ЦОС, размещенным в Федеральном реестре. • Выравнивание педагогической нагрузки на педагогов, устранение перегрузки, повышение мотивации к изучению и использованию инструментов ЦОС.
89	Доля педагогических работников и управленческих кадров, прошедших обучение по программам повышения квалификации в сфере воспитания (за три последних года)	Не менее 50% педагогических работников	1	Ключевое условие «Учитель. Школьная команда»	Развитие и повышение квалификации	Низкая доля педагогических работников и управленческих кадров, прошедших обучение по программам повышения квалификации в сфере воспитания (за три последних года).	• Проведение мониторинга обучения педагогических работников общеобразовательной организации по программам повышения квалификации в сфере воспитания, размещенным в Федеральном реестре дополнительных

№	Показатель оценивания	Значение оценивания	Балльная оценка	Магистральное направление, ключевое условие	Критерий	Дефициты	Управленческие действия/решения
							профессиональных программ педагогического образования за три последних года. • Проведение анализа имеющихся программ дополнительного профессионального образования в сфере воспитания региональных институтов развития образования/институтов повышения квалификации, программ, размещенных в Федеральном реестре дополнительных профессиональных программ педагогического образования. • Обеспечение адресного подхода со стороны администрации, проведение информационно-разъяснительной работы с педагогами

№	Показатель оценивания	Значение оценивания	Балльная оценка	Магистральное направление, ключевое условие	Критерий	Дефициты	Управленческие действия/решения
							о значении воспитания. • Обеспечение информирования о новых тенденциях развития образования, задачах и требованиях к профессиональной компетентности педагогических работников в сфере воспитания. • Обеспечение анализа / самоанализа профессиональной деятельности педагогических работников в сфере воспитания. • Разработка плана мероприятий по выявлению потребности и организации курсовой подготовки педагогов в сфере воспитания. • Формирование перспективного плана повышение квалификации

№	Показатель оценивания	Значение оценивания	Балльная оценка	Магистральное направление, ключевое условие	Критерий	Дефициты	Управленческие действия/решения
							педагогических работников в рамках по программам повышения квалификации в сфере воспитания, размещенным в Федеральном реестре дополнительных профессиональных программ педагогического образования. • Организация обучения педагогических работников по программам повышения квалификации в сфере воспитания, размещенным в Федеральном реестре дополнительных профессиональных программ педагогического образования. • Организация административного контроля за организацией обучения

№	Показатель оценивания	Значение оценивания	Балльная оценка	Магистральное направление, ключевое условие	Критерий	Дефициты	Управленческие действия/решения
							педагогических работников по программам повышения квалификации в сфере воспитания, размещенным в Федеральном реестре дополнительных профессиональных программ педагогического образования. • Включение в индивидуальные образовательные маршруты педагогов плана обучения по программам повышения квалификации в сфере воспитания, размещенным в Федеральном реестре. • Выравнивание педагогической нагрузки на педагогов, устранение перегрузки, повышение мотивации к

№	Показатель оценивания	Значение оценивания	Балльная оценка	Магистральное направление, ключевое условие	Критерий	Дефициты	Управленческие действия/решения
							обучению по дополнительным профессиональным программам в сфере воспитания.
90	Повышение квалификации управленческой команды по программам из Федерального реестра образовательных программ дополнительного профессионального образования (за три последних года)	Не менее 50% управленческой команды	2	Ключевое условие «Учитель. Школьная команда»	Развитие и повышение квалификации	Не обеспечивается повышение квалификации членов управленческой команды.	• Обеспечение прохождения диагностики управленческих компетенций в области управления процессами, ресурсами, кадрами, результатами, информацией всеми членами управленческой команды (в случае недоступности стандартизированных оценочных процедур пройти самодиагностику профессиональных дефицитов на основании рефлексии профессиональной деятельности и/или диагностику профессиональных дефицитов на основании экспертной оценки практической

№	Показатель оценивания	Значение оценивания	Балльная оценка	Магистральное направление, ключевое условие	Критерий	Дефициты	Управленческие действия/решения
							(предметно-методической/управленческой) деятельности с привлечением специалистов других школ). • Проведение анализа имеющихся программ дополнительного профессионального образования региональных институтов развития образования/институтов повышения квалификации, программ, размещенных в Федеральном реестре. • Обеспечение адресного подхода со стороны руководителя образовательной организации, проведение информационно-разъяснительной работы с членами управленческой команды.

№	Показатель оценивания	Значение оценивания	Балльная оценка	Магистральное направление, ключевое условие	Критерий	Дефициты	Управленческие действия/решения
							• Формирование перспективного плана повышение квалификации членов управленческой команды по программам повышения квалификации, размещенным в Федеральном реестре дополнительных профессиональных программ педагогического образования. • Создание условий для обучения управленческих кадров в регулярном обучении по программам повышения квалификации, размещенным в Федеральном реестре дополнительных профессиональных программ.
91	Дополнительное профессиональное образование учителей	обучение прошел один учитель из	1	Ключевое условие «Учитель. Школьная команда»	Развитие и повышение	Отсутствие педагогов, способных	• Обепечение реализации ООП в сетевой форме.

№	Показатель оценивания	Значение оценивания	Балльная оценка	Магистральное направление, ключевое условие	Критерий	Дефициты	Управленческие действия/решения
	биологии, информатики, математики, физики, химии по программам, направленным на формирование у обучающихся общеобразовательных организаций навыков, необходимых для обеспечения технологического суверенитета Российской Федерации (за три последних года)	числа учителей-предметников, преподающих биологию, информатику, математику, физику, химию			квалификации	осуществлять реализацию программ углубленного изучения предмета, профильного обучения.	• Разработка положения о кадровом резерве.
						Не созданы условия для обучения учителей по дополнительным профессиональным программам, направленным на формирование у обучающихся навыков, обеспечивающих технологический суверенитет страны (математика, физика, информатика, химия, биология) (за три последних года)	• Проведение мониторинга обучения учителей по дополнительным профессиональным программам, направленным на формирование у обучающихся навыков, обеспечивающих технологический суверенитет страны (математика, физика, информатика, химия, биология) (за три последних года). • Проведение анализа имеющихся программ дополнительного профессионального образования региональных институтов развития образования/инстит

№	Показатель оценивания	Значение оценивания	Балльная оценка	Магистральное направление, ключевое условие	Критерий	Дефициты	Управленческие действия/решения
							утов повышения квалификации, программ, размещенных в Федеральном реестре. • Обеспечение адресного подхода со стороны администрации, проведение информационно-разъяснительной работы с учителями математики, физики, информатики, химии, биологии) . • Обеспечение информирования о новых тенденциях развития образования, задачах и требованиях к профессиональной компетентности учителей математики, физики, информатики, химии, биологии. • Обеспечение анализа / самоанализа профессиональной деятельности

№	Показатель оценивания	Значение оценивания	Балльная оценка	Магистральное направление, ключевое условие	Критерий	Дефициты	Управленческие действия/решения
							учителей математики, физики, информатики, химии, биологии, осуществляющих реализацию программ углубленного/профильного обучения. • Разработка плана мероприятий по выявлению потребности и организации курсовой подготовки учителей математики, физики, информатики, химии, биологии, осуществляющих реализацию программ углубленного/профильного обучения. • Формирование перспективного плана повышения квалификации учителей математики, физики, информатики, химии, биологии, осуществляющих реализацию

№	Показатель оценивания	Значение оценивания	Балльная оценка	Магистральное направление, ключевое условие	Критерий	Дефициты	Управленческие действия/решения
							углубленного/профильного обучения, по программам повышения квалификации, размещенным в Федеральном реестре. • Организация обучения учителей математики, физики, информатики, химии, биологии по программам повышения квалификации, размещенным в Федеральном реестре. • Организация административного контроля обучения учителей математики, физики, информатики, химии, биологии по программам повышения квалификации, размещенным в Федеральном реестре дополнительных профессиональных программ

№	Показатель оценивания	Значение оценивания	Балльная оценка	Магистральное направление, ключевое условие	Критерий	Дефициты	Управленческие действия/решения
							педагогического образования. • Включение в индивидуальные образовательные маршруты учителей математики, физики, информатики, химии, биологии, осуществляющих реализацию углубленного/профильного обучения, плана обучения по программам повышения квалификации, размещенным в Федеральном реестре. • Выравнивание педагогической нагрузки на учителей математики, физики, информатики, химии, биологии, устранение перегрузки, повышение мотивации и внутренней активности педагога.

№	Показатель оценивания	Значение оценивания	Балльная оценка	Магистральное направление, ключевое условие	Критерий	Дефициты	Управленческие действия/решения
							• Создание условий (финансовых, организационно-педагогических, информационных) для обучения учителей математики, физики, информатики, химии, биологии по дополнительным профессиональным программам, направленныхмна формирование у обучающихся навыков, обеспечивающих технологический суверенитет страны. • Обеспечение административного контроля за организацией обучения и созданием условий для обучения учителей математики, физики, информатики, химии, биологиипо дополнительным профессиональным программам, направленных на

№	Показатель оценивания	Значение оценивания	Балльная оценка	Магистральное направление, ключевое условие	Критерий	Дефициты	Управленческие действия/решения
							формирование у обучающихся навыков, обеспечивающих технологический суверенитет страны.
92	Участие педагогов в конкурсном движении	Участие на всероссийском уровне	3	Ключевое условие «Учитель. Школьная команда»	Развитие и повышение квалификации		
93	Наличие среди педагогов победителей и призеров конкурсов	Наличие среди педагогов победителей и призеров конкурсов на всероссийском уровне	3	Ключевое условие «Учитель. Школьная команда»	Развитие и повышение квалификации		
94	Наличие в общеобразовательной организации педагога-психолога (по основному месту работы (штатного), внешнего совместителя или привлеченного в рамках сетевого взаимодействия)(критический показатель)	Наличие	1	Ключевое условие «Школьный климат»	Организация психолого-педагогического сопровождения		
95	Доля обучающихся общеобразовательных организаций, принявших участие в социально-психологическом тестировании на выявление рисков	90% обучающихся и более	3	Ключевое условие «Школьный климат»	Организация психолого-педагогического сопровождения		

№	Показатель оценивания	Значение оценивания	Балльная оценка	Магистральное направление, ключевое условие	Критерий	Дефициты	Управленческие действия/решения
	употребления наркотических средств и психотропных веществ, в общей численности обучающихся общеобразовательных организаций, которые могли принять участие в данном тестировании(критический показатель)						
96	Наличие локальных актов по организации психолого-педагогического сопровождения участников образовательных отношений	Наличие	1	Ключевое условие «Школьный климат»	Организация психолого-педагогического сопровождения		
97	Наличие в штате общеобразовательной организации социального педагога, обеспечивающего оказание помощи целевым группам обучающихся	Отсутствие	0	Ключевое условие «Школьный климат»	Организация психолого-педагогического сопровождения	Отсутствие в образовательной организации системы социального сопровождения участников образовательных отношений квалифицированным специалистом (социальным педагогом).	• Привлечение в качестве совместителей специалистов из других общеобразовательных организаций к выполнению функций социального педагога, проведению обучающих семинаров по развитию системы работы по оказанию

№	Показатель оценивания	Значение оценивания	Балльная оценка	Магистральное направление, ключевое условие	Критерий	Дефициты	Управленческие действия/решения
							помощи целевым группам обучающихся. • Решение кадрового вопроса путем привлечения социального педагога в рамках сетевого взаимодействия. • Решение кадрового вопроса путем принятия штатного специалиста (социального педагога). • Взаимодействие (в том числе с использованием дистанционных образовательных технологий) с ресурсными центрами (центры социальной помощи семьям и детям, психолого-медико-социального сопровождения).
98	Наличие в общеобразовательной организации учителя-дефектолога (по основному месту работы (штатного), внешнего	Отсутствие	0	Ключевое условие «Школьный климат»	Организация психолого-педагогического	Отсутствие в штате общеобразовательной организации учителя-дефектолога,	• Организация переподготовки педагогического работника на специальность

№	Показатель оценивания	Значение оценивания	Балльная оценка	Магистральное направление, ключевое условие	Критерий	Дефициты	Управленческие действия/решения
	совместителя или привлеченного в рамках сетевого взаимодействия), квалификация которого соответствует профессиональному стандарту Педагог-дефектолог				сопровождения	обеспечивающего оказание помощи целевым группам обучающихся.	«учитель-дефектолог». • Привлечение в качестве совместителей специалистов из других общеобразовательных организаций к выполнению функций учителя-дефектолога, проведению обучающих семинаров по развитию системы работы по оказанию помощи целевым группам обучающихся. • Решение кадрового вопроса путем привлечения учителя-дефектолога в рамках сетевого взаимодействия. • Решение кадрового вопроса путем принятия штатного специалиста (учителя-дефектолога). • Взаимодействие (в том числе с

№	Показатель оценивания	Значение оценивания	Балльная оценка	Магистральное направление, ключевое условие	Критерий	Дефициты	Управленческие действия/решения
							использованием дистанционных образовательных технологий) с ресурсными центрами, медицинскими учреждениями.
99	Наличие в общеобразовательной организации учителя-логопеда (по основному месту работы (штатного), внешнего совместителя или привлеченного в рамках сетевого взаимодействия), квалификация которого соответствует профессиональному стандарту Педагог-дефектолог	Отсутствие	0	Ключевое условие «Школьный климат»	Организация психолого-педагогического сопровождения	Отсутствие в штате общеобразовательной организации учителя-логопеда, обеспечивающего оказание помощи целевым группам обучающихся.	• Организация переподготовки педагогического работника на специальность «учитель-логопед». • Привлечение в качестве совместителей специалистов из других общеобразовательных организаций к выполнению функций учителя-логопеда, проведению обучающих семинаров по развитию системы работы по оказанию помощи целевым группам обучающихся. • Решение кадрового вопроса путем привлечения

№	Показатель оценивания	Значение оценивания	Балльная оценка	Магистральное направление, ключевое условие	Критерий	Дефициты	Управленческие действия/решения
							учителя-логопеда в рамках сетевого взаимодействия. • Решение кадрового вопроса путем принятия штатного специалиста (учителя-логопеда). • Взаимодействие (в том числе с использованием дистанционных образовательных технологий) с ресурсными центрами, медицинскими учреждениями.
100	Наличие в организации отдельного кабинета педагога-психолога	Отсутствие	0	Ключевое условие «Школьный климат»	Организация психолого-педагогического сопровождения	Отсутствие отдельного кабинета педагога-психолога (отсутствие возможности у педагога-психолога для научной организации труда, эффективной работы по созданию обстановки доверительного	• Разработка ЛА по созданию и функционированию кабинета педагога-психолога. • Создание рабочей группы по разработке дизайн-проекта рабочего пространства педагога-психолога в ОО. • Привлечение внебюджетных средств для реализации дизайн-

№	Показатель оценивания	Значение оценивания	Балльная оценка	Магистральное направление, ключевое условие	Критерий	Дефициты	Управленческие действия/решения
						общения и психологического комфорта необходимых для оказания своевременной квалифицированной консультативно-методической, психокоррекционной и других видов психологической помощи субъектам образовательного пространства: педагогам, детям, учащимся разного уровня развития и возраста, их родителям).	проекта рабочего пространства педагога-психолога в ОО. • Создание рабочего места педагога-психолога, используя методы оптимизации имеющихся в образовательной организации помещений, возможностей трансформирования, зонирования школьного пространства.
						Кабинет педагога-психолога не оборудован автоматизированным рабочим местом.	• Привлечение внебюджетных средств с целью оборудования кабинета педагога-психолога автоматизированным рабочим местом.
101	Оказание психолого-педагогической помощи целевым группам обучающихся (испытывающим	Реализуется в виде отдельных мероприятий и (или) индивидуальны	1	Ключевое условие «Школьный климат»	Формирование психологически благоприят	Несвоевременное и бессистемное оказание адресной помощи субъектам	• Разработка и утверждение ЛА "Положение о порядке организации

№	Показатель оценивания	Значение оценивания	Балльная оценка	Магистральное направление, ключевое условие	Критерий	Дефициты	Управленческие действия/решения
	трудности в обучении; находящимся в трудной жизненной ситуации; детям-сиротам и детям, оставшимся без попечения родителей; обучающимся с ОВЗ и (или) инвалидностью; одаренным детям)(критический показатель)	х консультаций отдельных участников образовательных отношений (обучающихся, родителей, педагогов)			ного школьного климата	образовательной деятельности.	предоставления психолого-педагогической, медицинской и социальной помощи обучающимся". Обеспечение реализации требований локального акта. • Организация прохождения КПК с целью совершенствования профессиональных компетенций по данному направлению профдеятельности.
						Психолого-педагогическая помощь целевым группам обучающихся (испытывающим трудности в обучении; находящимся в трудной жизненной ситуации; детям-сиротам и детям, оставшимся без попечения родителей;	• Организация административной деятельности по созданию условий для оказания психолого-педагогической помощи целевым группам обучающихся (испытывающим трудности в обучении; находящимся в трудной жизненной ситуации; детям-

№	Показатель оценивания	Значение оценивания	Балльная оценка	Магистральное направление, ключевое условие	Критерий	Дефициты	Управленческие действия/решения
						обучающимся с ОВЗ и (или) инвалидностью; одаренным детям) не оказывается.	сиротам и детям, оставшимся без попечения родителей; обучающимся с ОВЗ и (или) инвалидностью; одаренным детям).
						Отсутствие в общеобразовательной организации педагога-психолога.	• Организация переподготовки педагогических работников по специальности «педагог-психолог». • Привлечение специалистов в качестве совместителей из других общеобразовательных организаций к выполнению функций педагога-психолога, проведению обучающих семинаров по развитию системы школьной медиации, профилактике и управлению конфликтами в образовательной среде, созданию (развитию) системы

№	Показатель оценивания	Значение оценивания	Балльная оценка	Магистральное направление, ключевое условие	Критерий	Дефициты	Управленческие действия/решения
							профилактической работы с учащимися, находящимися в социально-опасном положении; поддержка обучающихся, состоящих на внутришкольном учете, на учете в КДН, ПДН, «группах риска» и др. • Решение кадрового вопроса путем привлечения педагога-психолога в рамках сетевого взаимодействия. • Решение кадрового вопроса путем принятия штатного педагога-психолога. • Взаимодействие (в том числе с использованием дистанционных образовательных технологий) с ресурсными центрами (психологические центры, центры социальной помощи

№	Показатель оценивания	Значение оценивания	Балльная оценка	Магистральное направление, ключевое условие	Критерий	Дефициты	Управленческие действия/решения
							семьям и детям, психолого-медико-социального сопровождения, образовательные учреждения, реализующие АООП).
						Отсутствие в штате общеобразовательной организации учителя-логопеда.	• Организация переподготовки педагогического работника на специальность «учитель-логопед». • Привлечение в качестве совместителей специалистов из других общеобразовательных организаций к выполнению функций учителя-логопеда, проведению обучающих семинаров по развитию системы работы по оказанию помощи целевым группам обучающихся. • Решение кадрового вопроса путем привлечения

№	Показатель оценивания	Значение оценивания	Балльная оценка	Магистральное направление, ключевое условие	Критерий	Дефициты	Управленческие действия/решения
							учителя-логопеда в рамках сетевого взаимодействия. • Решение кадрового вопроса путем принятия штатного специалиста (учителя-логопеда). • Взаимодействие (в том числе с использованием дистанционных образовательных технологий) с ресурсными центрами, медицинскими учреждениями.
						Отсутствие в штате общеобразовательной организации учителя-дефектолога.	• Организация переподготовки педагогического работника на специальность «учитель-дефектолог». • Привлечение в качестве совместителей специалистов из других общеобразовательных организаций к выполнению функций учителя-дефектолога,

№	Показатель оценивания	Значение оценивания	Балльная оценка	Магистральное направление, ключевое условие	Критерий	Дефициты	Управленческие действия/решения
							проведению обучающих семинаров по развитию системы работы по оказанию помощи целевым группам обучающихся. • Решение кадрового вопроса путем привлечения учителя-дефектолога в рамках сетевого взаимодействия. • Решение кадрового вопроса путем принятия штатного специалиста (учителя-дефектолога). • Взаимодействие (в том числе с использованием дистанционных образовательных технологий) с ресурсными центрами, медицинскими учреждениями.
						Отсутствие в штате общеобразовательной организации	• Привлечение в качестве совместителей специалистов из

№	Показатель оценивания	Значение оценивания	Балльная оценка	Магистральное направление, ключевое условие	Критерий	Дефициты	Управленческие действия/решения
						социального педагога.	других общеобразовательных организаций к выполнению функций социального педагога, проведению обучающих семинаров по развитию системы работы по оказанию помощи целевым группам обучающихся. • Решение кадрового вопроса путем привлечения социального педагога в рамках сетевого взаимодействия. • Решение кадрового вопроса путем принятия штатного специалиста (социального педагога). • Взаимодействие (в том числе с использованием дистанционных образовательных технологий) с ресурсными

№	Показатель оценивания	Значение оценивания	Балльная оценка	Магистральное направление, ключевое условие	Критерий	Дефициты	Управленческие действия/решения
							центрами (центры социальной помощи семьям и детям, психолого-медико-социального сопровождения).
						Не разработана психолого-педагогическая программа.	• Разработка психолого-педагогической программы.
						Не разработана программа адресной психологической помощи (поддержки).	• Разработка программы адресной психологической помощи (поддержки).
						Не обеспечена вариативность направлений психолого-педагогического сопровождения участников образовательных отношений.	• Обеспечение психолого-педагогического сопровождения участников образовательного процесса, направленного на сохранение и укрепление психологического здоровья обучающихся. • Обеспечение психолого-педагогического сопровождения участников

№	Показатель оценивания	Значение оценивания	Балльная оценка	Магистральное направление, ключевое условие	Критерий	Дефициты	Управленческие действия/решения
							образовательного процесса, направленного на формирование ценности здоровья и безопасного образа жизни. • Обеспечение психолого-педагогического сопровождения участников образовательного процесса, направленного на развитие своей экологической культуры дифференциации и индивидуализации обучения. • Осуществление мониторинга возможностей и способностей обучающихся, выявление и поддержка одаренных детей, детей с ограниченными возможностями здоровья. • Обеспечение психолого-

№	Показатель оценивания	Значение оценивания	Балльная оценка	Магистральное направление, ключевое условие	Критерий	Дефициты	Управленческие действия/решения
							педагогической поддержки участников олимпиадного движения. • Обеспечение психолого-педагогического сопровождения участников образовательного процесса, направленного на обеспечение осознанного и ответственного выбора дальнейшей профессиональной сферы деятельности. • Обеспечение психолого-педагогического сопровождения участников образовательного процесса, направленного на формирование коммуникативных навыков в разновозрастной среде и среде сверстников.

№	Показатель оценивания	Значение оценивания	Балльная оценка	Магистральное направление, ключевое условие	Критерий	Дефициты	Управленческие действия/решения
							• Обеспечение психолого-педагогического сопровождения участников образовательного процесса, направленного на поддержку детских объединений, ученического самоуправления.
						Не обеспечена вариативность форм психолого-педагогического сопровождения участников образовательного процесса.	• Обеспечение осуществления психолого-педагогического консультирования обучающихся. • Обеспечение осуществления психолого-педагогического консультирования родителей (законных представителей) обучающихся. • Обеспечение осуществления психолого-педагогического консультирования педагогических работников.

№	Показатель оценивания	Значение оценивания	Балльная оценка	Магистральное направление, ключевое условие	Критерий	Дефициты	Управленческие действия/решения
							• Обеспечение осуществления коррекционной и развивающий работы с обучающимися в рамках психолого-педагогического сопровождения участников образовательного процесса. • Обеспечение осуществления диагностической работы в рамках психолого-педагогического сопровождения участников образовательного процесса.
						Не обеспечена диверсификация уровней психолого-педагогического сопровождения (индивидуальный, групповой, уровень класса, уровень организации).	• Обеспечение диверсификации уровней психолого-педагогического сопровождения (индивидуальный, групповой, уровень класса, уровень организации).
						Не обеспечено оказание	• Обеспечение осуществления

№	Показатель оценивания	Значение оценивания	Балльная оценка	Магистральное направление, ключевое условие	Критерий	Дефициты	Управленческие действия/решения
						психолого-педагогической помощи каждой из целевых группам обучающихся.	психолого-педагогического сопровождения обучающихся, испытывающих трудности в освоении программы, развитии и социальной адаптации. • Обеспечение осуществления психолого-педагогического сопровождения обучающихся, проявляющих индивидуальные способности, и одаренных обучающихся. • Обеспечение осуществления индивидуального психолого-педагогического сопровождения обучающихся с ОВЗ.
						Не осуществляется психолого-педагогическое сопровождение	• Организация психолого-педагогического сопровождения родителей

№	Показатель оценивания	Значение оценивания	Балльная оценка	Магистральное направление, ключевое условие	Критерий	Дефициты	Управленческие действия/решения
						участников образовательных отношений.	(законных представителей) несовершеннолетних обучающихся. • Организация психолого-педагогического сопровождения педагогических, учебно-вспомогательных и иных работников организации, обеспечивающих реализацию программ общего образования. • Организация работы по определению потребности в профессиональном или дополнительном профессиональном образовании педагогических работников, осуществляющих психолого-педагогическое сопровождение обучающихся. • Обеспечение формирования и развития психолого-педагогической

№	Показатель оценивания	Значение оценивания	Балльная оценка	Магистральное направление, ключевое условие	Критерий	Дефициты	Управленческие действия/решения
							компетентности педагогических и административных работников. • Обеспечение формирования и развития психолого-педагогической компетентности родительской общественности.
102	Формирование психологически благоприятного школьного пространства для обучающихся	Выделение и оснащение тематических пространств для обучающихся (зона общения, игровая зона, зона релаксации и иное)	1	Ключевое условие «Школьный климат»	Формирование психологически благоприятного школьного климата		
103	Наличие в кабинете педагога-психолога оборудованных зон (помещений) для проведения индивидуальных и групповых консультаций, психологической разгрузки, коррекционно-развивающей работы	Отсутствие специальных тематических зон	0	Ключевое условие «Школьный климат»	Формирование психологически благоприятного школьного климата	Отсутствие возможности оказания психологических услуг высокого уровня некоторым категориям детей, нуждающихся в особом внимании в связи с высоким риском уязвимости.	• Привлечение внебюджетных средств для закупки оборудования для кабинета педагога-психолога. • Организация прохождения КПК с целью освоения методик оказания психологических услуг высокого уровня некоторым категориям детей, нуждающихся в

№	Показатель оценивания	Значение оценивания	Балльная оценка	Магистральное направление, ключевое условие	Критерий	Дефициты	Управленческие действия/решения
							особом внимании в связи с высоким риском уязвимости.
						Отсутствие специальных тематических зон по причине размеров кабинета педагога-психолога, не соответствующих требованиям к школьным помещениям.	• Выделение кабинета/оборудованных зон в кабинете педагога-психолога для проведения индивидуальных и групповых консультаций, психологической разгрузки, коррекционно-развивающей работы. • Трансформирование, зонирование школьного пространства для возможностей проведения индивидуальных и групповых консультаций, психологической разгрузки, коррекционно-развивающей работы.
						Отсутствие в организации отдельного кабинета	• Создание рабочего места педагога-психолога, используя методы оптимизации

№	Показатель оценивания	Значение оценивания	Балльная оценка	Магистральное направление, ключевое условие	Критерий	Дефициты	Управленческие действия/решения
						педагога-психолога.	имеющихся в образовательной организации помещений, возможностей трансформирования, зонирования школьного пространства.
104	Формирование психологически благоприятного школьного пространства для педагогов	Отсутствие специальных тематических зон	0	Ключевое условие «Школьный климат»	Формирование психологически благоприятного школьного климата	Высокий риск профессионального выгорания педагогических работников.	• Создание зоны комфорта (отдыха) для педагогов.
						Отсутствие специальных тематических зон - психологически благоприятных школьных пространств для педагогов.	• Модернизация учебных помещений для педагогов (проведение учебных занятий, в том числе в больших группах, параллелями, для подготовки проектов, творчества, креативных пространств (проведение конкурсов, фестивалей, конференций и др.). • Создание центров здоровья (бассейн, «соляная пещера», комната тишины и

№	Показатель оценивания	Значение оценивания	Балльная оценка	Магистральное направление, ключевое условие	Критерий	Дефициты	Управленческие действия/решения
							др.); рекреационных зон - зоны отдыха и общения, и др.). • Использование возможностей трансформирования, зонирования школьного пространства для создания зон отдыха, занятия спортом, иным досугом). • Приобретение/использование эргономичной мебели (стулья, парты, которые можно использовать для работы в группах, парах), интерактивные доски и панели и др. • Использование современного оборудования для организации психологически благоприятного школьного пространства.
105	Профилактика травли в образовательной среде	Реализуется в виде отдельных мероприятий и (или)	1	Ключевое условие «Школьный климат»	Формирование психологически	Рост явлений насилия, агрессии, игровой и интернет-	• Разработка ЛА по профилактике буллинга в детской среде.

№	Показатель оценивания	Значение оценивания	Балльная оценка	Магистральное направление, ключевое условие	Критерий	Дефициты	Управленческие действия/решения
		индивидуальных консультаций отдельных участников образовательных отношений (обучающихся, родителей, педагогов)			благоприятного школьного климата	зависимостей; десоциализации, виктимности в школе.	
						Отсутствие/недостаточность мероприятий, направленных на профилактику травли в образовательной среде.	• Проведение работы по формированию благоприятного социального климата школы. • Обеспечение мониторинга и оценки распространенности травли. • Обеспечение формирования группы активистов по координации мероприятий по противодействию травле. • Формирование системы отслеживания инцидентов травли в школе. • Обеспечение работы по выработке и соблюдению школьных правил, направленных на профилактику травли.

№	Показатель оценивания	Значение оценивания	Балльная оценка	Магистральное направление, ключевое условие	Критерий	Дефициты	Управленческие действия/решения
							• Обеспечение мониторинга ситуации общения между школьниками. • Проведение диагностики вовлеченности в травлю конкретного ученика, а также распространенности буллинга в школе. • Обеспечение мониторинга результатов деятельности по профилактики травли в образовательной среде. • Создание информационно-методического обеспечения системы профилактики травли в образовательной среде. • Выстривание системы взаимодействия с родителями по вопросам профилактики

№	Показатель оценивания	Значение оценивания	Балльная оценка	Магистральное направление, ключевое условие	Критерий	Дефициты	Управленческие действия/решения
							травли в образовательной среде. • Обеспечение контроля за осуществлением профилактики травли в образовательной организации.
						Отсутствие/недостаточность профилактических мероприятий в образовательной среде.	• Повышение психолого-педагогической компетентности педагогических работников, обучающихся, их родителей (законных представителей). • Развитие системы школьной медиации: профилактика и управление конфликтами в образовательной среде. • Создание (развитие) системы профилактической работы с обучающимися, находящимися в социально-опасном положении.

№	Показатель оценивания	Значение оценивания	Балльная оценка	Магистральное направление, ключевое условие	Критерий	Дефициты	Управленческие действия/решения
							• Поддержка обучающихся, состоящих на внутришкольном учете, на учете в КДН, ПДН, «группах риска». • Проведение регулярного мониторинга занятости подростков «группы риска». • Организация диагностической работы по раннему выявлению подростков «группы риска», склонных к противоправным действиям. • Профилактика суицидального поведения в детской и подростковой среде. • Создание системы комплексного сопровождения детей-инвалидов, детей с ОВЗ и семей, воспитывающих таких детей.

№	Показатель оценивания	Значение оценивания	Балльная оценка	Магистральное направление, ключевое условие	Критерий	Дефициты	Управленческие действия/решения
							• Разработка и реализация комплекса обучающих модулей для родителей детей-инвалидов по вопросам здоровья, развития, коррекции, обучения и воспитания. • Создание консультативных центров (обеспечение взаимодействия) для методической, психолого-педагогической, медико-социальной, диагностической и консультативной помощи (включая службу ранней коррекционной помощи) образовательной организации и родителям (законным представителям). • Взаимодействие (в том числе с использованием дистанционных

№	Показатель оценивания	Значение оценивания	Балльная оценка	Магистральное направление, ключевое условие	Критерий	Дефициты	Управленческие действия/решения
							образовательных технологий) с ресурсными центрами (психологические центры, центры социальной помощи семьям и детям, психолого-медико-социального сопровождения, образовательные учреждения, реализующие АООП, правоохранительные органы (КДН, ПДН), органы здравоохранения, социальной защиты, опеки и попечительства и др.).
						Кадровый дефицит (отсутствие в организации психолога и/или социального педагога).	• Организация переподготовки педагогических работников по требующимся специальностям. • Привлечение в качестве совместителей специалистов из других

№	Показатель оценивания	Значение оценивания	Балльная оценка	Магистральное направление, ключевое условие	Критерий	Дефициты	Управленческие действия/решения
							общеобразовательных организаций. • Решение кадрового вопроса путем привлечения необходимых специалистов в рамках сетевого взаимодействия. • Решение кадрового вопроса путем принятия штатных специалистов. • Взаимодействие (в том числе с использованием дистанционных образовательных технологий) с ресурсными центрами и др.
						Не выстроена системная работа по преодолению дефицита компетенций у педагогических и иных работников образовательной организации.	• Обеспечение системной работы по выявлению и преодолению дефицита компетенций у педагогов-психологов в решении профессиональных задач. • Обеспечение системной работы

№	Показатель оценивания	Значение оценивания	Балльная оценка	Магистральное направление, ключевое условие	Критерий	Дефициты	Управленческие действия/решения
							повыявлению и преодолению дефицита компетенций у социального пелагога в решении профессиональных задач. • Организация обучения педагогических и иных работников школы поведению по предотвращению и вмешательству в ситуации травли. • Обеспечение развития кадрового потенциала в вопросах профилактики травли в образовательной среде. • Обеспечение формирования и развития психолого-педагогической компетентности работников организации. • Формирование у специалистов компетенций, обеспечивающих

№	Показатель оценивания	Значение оценивания	Балльная оценка	Магистральное направление, ключевое условие	Критерий	Дефициты	Управленческие действия/решения
							возможность профессионально работать в межведомственной и междисциплинарной команде.
						Отсутствует административный контроль	• Выстраивание системы контроля осуществления профилактики травли в образовательной среде. • Обеспечение мониторинга результатов деятельности по профилактике травли в образовательной среде.
106	Профилактика девиантного поведения обучающихся	Реализуется в виде отдельных мероприятий и (или) индивидуальных консультаций отдельных участников образовательных отношений (обучающихся,	1	Ключевое условие «Школьный климат»	Формирование психологически благоприятного школьного климата	Риск увеличения в ОО обучающихся с антисоциальным, антидисциплинарным, делинквентным противоправным, а также аутоагрессивным (самоповреждающие и	• Разработка и реализация ЛА по профилактике различных видов девиации.

№	Показатель оценивания	Значение оценивания	Балльная оценка	Магистральное направление, ключевое условие	Критерий	Дефициты	Управленческие действия/решения
		родителей, педагогов)				суицидальные) поступкам.	
						Отсутствует служба медиации в образовательной организации.	• Обеспечение создания и функционирования службы медиации в образовательной организации.
						Отсутствует эффективное распределение сфер ответственности в вопросах профилактики девиантного поведения обучающихся.	• Обеспечение распределения сфер ответственности в вопросах профилактики девиантного поведения обучающихся.
						Не выстроено межведомственное взаимодействие с различными субъектами профилактики деструктивного поведения детей и молодежи	• Обеспечение межведомственного взаимодействия с различными субъектами профилактики деструктивного поведения детей и молодежи (из сферы дополнительного образования, культуры и искусства, физической культуры и спорта, социальной защиты

№	Показатель оценивания	Значение оценивания	Балльная оценка	Магистральное направление, ключевое условие	Критерий	Дефициты	Управленческие действия/решения
							и защиты детства, СМИ и т. д.). • Обеспечение межведомственного взаимодействия с органами и учреждениями системы профилактики безнадзорности и правонарушений несовершеннолетних, правоохранительными органами (КДН, ПДН). • Взаимодействие (в том числе с использованием дистанционных образовательных технологий) с ресурсными центрами (психологические центры, центры социальной помощи семьям и детям, психолого-медико-социального сопровождения, образовательные учреждения, реализующие АООП, органы

№	Показатель оценивания	Значение оценивания	Балльная оценка	Магистральное направление, ключевое условие	Критерий	Дефициты	Управленческие действия/решения
							здравоохранения, социальной защиты, опеки и попечительства и др.).
						Не осуществляется социально-педагогическая и психолого-педагогическая деятельность, направленная на выявление групп риска, в том числе семейного неблагополучия.	• Разработка плана мероприятий по выявлению обучающихся, находящихся в социально-опасном положении, а также не посещающих или систематически пропускающих по неуважительным причинам занятия в образовательных учреждениях. • Разработка плана мероприятий по выявлению обучающихся, склонных к девиантному поведению. • Разработка плана мероприятий по выявлению обучающихся, находящихся в трудных жизненных ситуациях. • Разработка плана мероприятий по

№	Показатель оценивания	Значение оценивания	Балльная оценка	Магистральное направление, ключевое условие	Критерий	Дефициты	Управленческие действия/решения
							выявление семей, находящихся в социально опасном положении.
						Не выстроена работа по оказанию помощи и поддержки обучающимся группы риска и их семьям.	• Разработка плана мероприятий по оказанию поддержки обучающимся, находящихся в трудных жизненных ситуациях. • Разработка плана мероприятий по оказанию семьям, находящимся в социально опасном положении, помощи в обучении и воспитании детей. • Поддержка обучающихся, состоящих на внутришкольном учете, на учете в КДН, ПДН, «группах риска». • Создание системы комплексного сопровождения детей-инвалидов, детей с ОВЗ и семей, воспитывающих таких детей.

№	Показатель оценивания	Значение оценивания	Балльная оценка	Магистральное направление, ключевое условие	Критерий	Дефициты	Управленческие действия/решения
							• Создание консультативных центров (обеспечение взаимодействия) для методической, психолого-педагогической, медико-социальной, диагностической и консультативной помощи (включая службу ранней коррекционной помощи) образовательной организации и родителям (законным представителям).
						Отсутствие профилактической и информационно-просветительской работы с обучающимися группы риска	• Повышение психолого-педагогической компетентности педагогических работников, обучающихся, их родителей (законных представителей). • Внедрение и развитие системы школьной медиации и восстановительных

№	Показатель оценивания	Значение оценивания	Балльная оценка	Магистральное направление, ключевое условие	Критерий	Дефициты	Управленческие действия/решения
							технологий по урегулированию межличностных конфликтов и профилактики правонарушений. • Создание (развитие) системы профилактической работы с обучающимися девиантного поведения. • Проведение регулярного мониторинга занятости подростков «группы риска». • Организация диагностической работы по раннему выявлению подростков «группы риска», склонных к противоправным действиям. • Профилактика суицидального поведения в детской и подростковой среде. • Разработка и реализация комплекса

№	Показатель оценивания	Значение оценивания	Балльная оценка	Магистральное направление, ключевое условие	Критерий	Дефициты	Управленческие действия/решения
							обучающих модулей для родителей детей-инвалидов по вопросам здоровья, развития, коррекции, обучения и воспитания. • Разработка плана включения обучающихся с девиантным поведением находящихся на профилактическом учете, в социально-значимую деятельность с использованием ресурса организаций дополнительного образования, детских и молодежных социально-ориентированных объединений. • Разработка мер по реализации программ и методик, направленных на формирование законопослушного

№	Показатель оценивания	Значение оценивания	Балльная оценка	Магистральное направление, ключевое условие	Критерий	Дефициты	Управленческие действия/решения
							поведения обучающихся. • Создание информационно-методического обеспечения системы профилактики девиантного поведения обучающихся. • Создание системы информационно-аналитического обеспечения профилактики девиантного поведения (система сбора, получения и использования информации; информационные материалы по профилактике девиантного поведения; статистические сведения о выявлении обучающихся, не посещающих образовательную организацию, систематически пропускающих

№	Показатель оценивания	Значение оценивания	Балльная оценка	Магистральное направление, ключевое условие	Критерий	Дефициты	Управленческие действия/решения
							учебные занятия без уважительных причин, безнадзорных и совершивших преступления и правонарушения, а также обучающихся, склонных к иным видам отклоняющегося поведения). • Разработка системы иформационно-просветительской работа с обучающимися по вопросам девиантного поведения. • Обеспечение разработки и реализации системы индивидуальной профилактической работы с обучающимися. • Проведение социально-педагогической диагностики (осуществляется специалистами образовательного учреждения, в

№	Показатель оценивания	Значение оценивания	Балльная оценка	Магистральное направление, ключевое условие	Критерий	Дефициты	Управленческие действия/решения
							котором происходит сбор информации о влиянии на личность и социум социально-психологических, педагогических, экологических и социологических факторов в целях повышения эффективности педагогических факторов). • Планирование работы, направленная на профилактику формирования у обучающихся девиантных форм поведения, агрессии и повышенной тревожности. • Планирование мероприятий по проведению социально-профилактической работы. • Обеспечение создания в образовательной организации поддерживающе-

№	Показатель оценивания	Значение оценивания	Балльная оценка	Магистральное направление, ключевое условие	Критерий	Дефициты	Управленческие действия/решения
							компенсаторной среды.
						Кадровый дефицит (отсутствие в организации психолога и/или социального педагога).	• Организация переподготовки педагогических работников по требующимся специальностям. • Привлечение в качестве совместителей специалистов из других общеобразовательных организаций. • Решение кадрового вопроса путем привлечения необходимых специалистов в рамках сетевого взаимодействия. • Решение кадрового вопроса путем принятия штатных специалистов. • Взаимодействие (в том числе с использованием дистанционных образовательных технологий) с ресурсными центрами и др.

№	Показатель оценивания	Значение оценивания	Балльная оценка	Магистральное направление, ключевое условие	Критерий	Дефициты	Управленческие действия/решения
						Не выстроена системная работа по преодолению дефицита компетенций у педагогических и иных работников образовательной организации по вопросам профилактики девиантного поведения.	• Обеспечение формирования и развития психолого-педагогической компетентности работников организации. • Обеспечение системной работы по выявлению и преодолению дефицита компетенций у педагогов-психологов в решении профессиональных задач. • Обеспечение системной работы по выявлению и преодолению дефицита компетенций у социального педагога в решении профессиональных задач. • Повышение уровня профессиональной компетентности педагогических и иных работников в области профилактики

№	Показатель оценивания	Значение оценивания	Балльная оценка	Магистральное направление, ключевое условие	Критерий	Дефициты	Управленческие действия/решения
							девиантного поведения обучающихся. • Проведение мероприятий по развитию кадрового потенциала в вопросах профилактики девиантного поведения. • Организация обучения педагогических работников по вопросам профилактики девиантного поведения обучающихся. • Обеспечение формирования у педагогических и иных работников организации необходимых компетенций в области разпознавания различных видов девиантного поведения обучающихся. • Ознакомление педагогических и

№	Показатель оценивания	Значение оценивания	Балльная оценка	Магистральное направление, ключевое условие	Критерий	Дефициты	Управленческие действия/решения
							иных работников организации с алгоритмом/порядком действий для различных видов отклоняющегося поведения обучающихся. • Обеспечение формрования у специалистов компетенций, обеспечивающих возможность профессионально работать в межведомственной и междисциплинарной команде.
						Не обеспечивается взаимодействие с родителями по вопросам профилактики девиантного поведения обучающихся.	• Обеспечение формирования и развития психолого-педагогической компетентности родителей (законных представителей) несовершеннолетних обучающихся. • Выстривание системы взаимодействия с родителями по вопросам

№	Показатель оценивания	Значение оценивания	Балльная оценка	Магистральное направление, ключевое условие	Критерий	Дефициты	Управленческие действия/решения
							профилактики асоциального поведения обучающихся. • Проведение консультирования родителей в случае затрудненных воспитательных усилий или конфликтных родительско-детских взаимоотношений. • Не осуществляется психолого-педагогическое сопровождение внутрисемейной профилактики деструктивного поведения детей и молодежи. • Выстривание системы информационно-просветительской работы с родителями.
						Отсутствует административный контроль.	• Выстраивание системы контроля осуществления профилактики девиантного

№	Показатель оценивания	Значение оценивания	Балльная оценка	Магистральное направление, ключевое условие	Критерий	Дефициты	Управленческие действия/решения
							поведения обучающихся. • Обеспечение мониторинга результатов деятельности по профилактике девиантного поведения обучающихся.
107	Наличие локальных актов (далее – ЛА) образовательной организации, регламентирующих ограничения использования мобильных телефонов обучающимися(критический показатель)	Да	1	Ключевое условие «Образовательная среда»	ЦОС (поддержка всех активностей)		
108	Подключение образовательной организации к высокоскоростному интернету(критический показатель)	Да	1	Ключевое условие «Образовательная среда»	ЦОС (поддержка всех активностей)		
109	Предоставление безопасного доступа к информационно-коммуникационной сети Интернет (критический показатель)	Да	1	Ключевое условие «Образовательная среда»	ЦОС (поддержка всех активностей)		
110	Использование федеральной государственной	100% педагогических работников	1	Ключевое условие «Образовательная среда»	ЦОС (поддержка всех	Отсутствие управленческих компетенций в	• Изучение методических рекомендаций,

№	Показатель оценивания	Значение оценивания	Балльная оценка	Магистральное направление, ключевое условие	Критерий	Дефициты	Управленческие действия/решения
	информационной системы Моя школа, в том числе верифицированного цифрового образовательного контента, при реализации основных общеобразовательных программ(критический показатель)	зарегистрированы на платформе ФГИС «Моя школа»			активностей)	реализации государственной политики по внедрению ФГИС «Моя школа» и ЦОС.	нормативных документов по использование ФГИС «Моя школа», в том числе верифицированного цифрового образовательного контента, при реализации основных общеобразовательных программ.
						Отсутствие/частичная разработка ЛА документов по использованию ФГИС «Моя школа».	• Разработка ЛА: «Положение о применении электронного обучения, дистанционных образовательных технологий при реализации образовательных программ»; «дорожной карты» по реализации мероприятий по подключению и использованию ФГИС «Моя школа». • Разработка модели цифровой образовательной среды

№	Показатель оценивания	Значение оценивания	Балльная оценка	Магистральное направление, ключевое условие	Критерий	Дефициты	Управленческие действия/решения
							образовательной организации на основе целевой модели, утвержденной приказом Министерства просвещения Российской Федерации от 02.12.2019 № 649. • Разработка проекта по цифровой образовательной среде образовательной организации и включение всех педагогов и управленческого персонала школы к использованию единого доступа к образовательным сервисам цифровым учебным материалам.
						Отсутствует необходимое количество оборудованных рабочих мест педагогов, оснащенных	• Осуществление анализа ресурсов школы: инфраструктура, материально-техническая база, кадры, методик, как основных

№	Показатель оценивания	Значение оценивания	Балльная оценка	Магистральное направление, ключевое условие	Критерий	Дефициты	Управленческие действия/решения
						необходимым оборудованием.	компонентов для реализации образовательных программ.
						Недостаточный уровень технической подготовки ответственного за подключение к ИС.	• Оказание методической помощи, изучение методических рекомендаций ФГАНУ ФИЦТО.
						Педагогические работники не обладают необходимыми компетенциями.	• Осуществление мониторинга цифровых компетенций педагогов и обучающихся, позволяющих использовать оборудование и программные средства, технологии дистанционного образовательного взаимодействия, пользоваться доступом к информационным каналам сети Интернет, ресурсам медиатек. • Обеспечение курсовой подготовки

№	Показатель оценивания	Значение оценивания	Балльная оценка	Магистральное направление, ключевое условие	Критерий	Дефициты	Управленческие действия/решения
							педагогов по совершенствованию и развитию цифровых компетенций.
						Педагогические работники не знакомы с функциональными возможностями ФГИС «Моя школа».	• Оказание методической помощи педагогическим работникам, изучение педагогическими работниками Методических рекомендаций для педагогических работников по вопросам работы на платформе ФГИС «Моя школа».
						Неиспользование возможностей ФГИС «Моя школа» в организации оценочной деятельности.	• Обеспечение оценки и учета результатов использования разнообразных методов и форм обучения, взаимно дополняющих друг друга, в том числе проектов, практических, командных, исследовательских, творческих работ, самоанализа и самооценки,

№	Показатель оценивания	Значение оценивания	Балльная оценка	Магистральное направление, ключевое условие	Критерий	Дефициты	Управленческие действия/решения
							взаимооценки, наблюдения, испытаний (тестов), динамических показателей освоения навыков и знаний, в том числе формируемых с использованием цифровых технологий.
						Невключенность в рабочие программы учебных предметов видов учебной деятельности с использованием ресурсов ФГИС «Моя школа».	• Обеспечение в рабочих программах учебных предметов, учебных курсов (в том числе внеурочной деятельности), учебных модулей возможности использования электронных (цифровых) образовательных ресурсов, являющихся учебно-методическими материалами (мультимедийные программы, электронные учебники и задачники, электронные библиотеки,

№	Показатель оценивания	Значение оценивания	Балльная оценка	Магистральное направление, ключевое условие	Критерий	Дефициты	Управленческие действия/решения
							виртуальные лаборатории, игровые программы, коллекции цифровых образовательных ресурсов), используемыми для обучения и воспитания различных групп пользователей, представленными в электронном (цифровом) виде и реализующими дидактические возможности ИКТ, содержание которых соответствует законодательству об образовании.
						Неприятие родителями и некоторыми педагогами электронного обучения из-за влияния на здоровье школьника (педагога).	• Проведение разъяснительной работы с педагогами, с родителями (законными представителями). • Выработка системы контроля за временными нормами электронного обучения.

№	Показатель оценивания	Значение оценивания	Балльная оценка	Магистральное направление, ключевое условие	Критерий	Дефициты	Управленческие действия/решения
11 1	Информационно-коммуникационная образовательная платформа Сферум(критический показатель)	100% педагогических работников включены в сетевые профессиональные сообщества по обмену педагогическим опытом и активно используют платформу «Сферум»	3	Ключевое условие «Образовательная среда»	ЦОС (поддержка всех активностей)		
11 2	Оснащение образовательной организации IT-оборудованием в соответствии с Методическими рекомендациями по вопросам размещения оборудования, поставляемого в целях обеспечения образовательных организаций материально-технической базой для внедрения ЦОС	100% IT-оборудования используется в образовательной деятельности в соответствии с Методическими рекомендациями по вопросам использования в образовательном процессе оборудования, поставляемого в целях обеспечения образовательных организаций материально-технической	3	Ключевое условие «Образовательная среда»	ЦОС (поддержка всех активностей)		

№	Показатель оценивания	Значение оценивания	Балльная оценка	Магистральное направление, ключевое условие	Критерий	Дефициты	Управленческие действия/решения
		базой для внедрения ЦОС					
113	Эксплуатация информационной системы управления образовательной организацией	Управление образовательной организацией осуществляется с использованием информационной системы	1	Ключевое условие «Образовательная среда»	ЦОС (поддержка всех активностей)	Недостаток компетенций у управленческой команды в использовании информационной системы в управлении образовательной организацией организация обучения управленческой команды использованию информационной системы в управлении образовательной организацией.	• Организация обучения управленческой команды использованию информационной системы в управлении образовательной организацией.
						Отсутствие финансирования	• Осуществление поиска источников дополнительного финансирования.
114	Наличие в образовательной организации пространства для учебных и неучебных занятий, творческих дел	Наличие	1	Ключевое условие «Образовательная среда»	Организация внутришкольного пространства		
115	Функционирование школьного библиотечного	создан и функционирует школьный	1	Ключевое условие «Образовательная среда»	Организация внутришко		

№	Показатель оценивания	Значение оценивания	Балльная оценка	Магистральное направление, ключевое условие	Критерий	Дефициты	Управленческие действия/решения
	информационного центра	библиотечный информационн ый центр			льного пространст ва		
11 6	Реализация модели Школа полного дня на основе интеграции урочной и внеурочной деятельности обучающихся, программ дополнительного образования детей, включая пребывание в группах продленного дня	Отсутствие	0	Ключевое условие «Образовательная среда»	Функциони рование школы полного дня	Модель «Школа полного дня» не реализуется.	• Осуществление анализа ситуации, изыскание резервов, разработка модели «Школы полного дня».
						Отсутствие помещений для работы классов-групп или групп, организованных из обучающихся одной или нескольких параллелей.	• Выделение под занятия разноакцентированн ые пространства (кабинет, лаборатория, мастерские, библиотека, читальный зал, компьютерный класс, игротека, медиатека), в том числе путем модернизации школьного пространства, использования возможностей трансформирования, зонирования школьного пространства.
						Отсутствие разно акцентированных пространств (кабинет,	• Создание разно акцентированных пространств, в том числе путем

№	Показатель оценивания	Значение оценивания	Балльная оценка	Магистральное направление, ключевое условие	Критерий	Дефициты	Управленческие действия/решения
						лаборатория, мастерские, библиотека, читальный зал, компьютерный класс, игротека, медиатека, помещения для работы классов-групп или групп, организованных из обучающихся одной или нескольких параллелей, пространства для общения и уединения, для игр, подвижных занятий и спокойной работы).	модернизации школьного пространства, использования возможностей трансформирования, зонирования школьного пространства.
						Отсутствие спортивных площадок, актового и спортивного залов, зала хореографии, различных студий и т. д., необходимых для организаций дополнительного	• Создание спортивных площадок, актового и спортивного залов, зала хореографии, различных студий и т.д., необходимых для организаций дополнительного образования, досуга, в том числе путем модернизации

№	Показатель оценивания	Значение оценивания	Балльная оценка	Магистральное направление, ключевое условие	Критерий	Дефициты	Управленческие действия/решения
						образования, досуга.	школьного пространства, использования возможностей трансформирования, зонирования школьного пространства.
						Отсутствие помещения для организации двухразового горячего питания.	• Выделение помещения для организации двухразового горячего питания в том числе путем модернизации школьного пространства, использования возможностей трансформирования, зонирования школьного пространства.
						Дефицит педагогов, способных организовать и направить послеурочную коллективную деятельность детей и подростков.	• В график повышения квалификации внести обучение педагогов для работы в «Школе полного дня». • Использование горизонтального обучения, наставничества.

№	Показатель оценивания	Значение оценивания	Балльная оценка	Магистральное направление, ключевое условие	Критерий	Дефициты	Управленческие действия/решения
							• Решение кадрового вопроса путем привлечения внешнего совместителя. • Решение кадрового вопроса путем привлечения специалиста в рамках сетевого взаимодействия. • Решение кадрового вопроса путем принятие штатного специалиста.
						Недостаток административных компетенций управленческой команды в организации школы полного дня.	• Организация повышения квалификации управленческой команды в вопросах реализации модели «Школа полного дня» на основе интеграции урочной и внеурочной деятельности обучающихся, программ дополнительного образования детей. • Разработка ЛА, регламентирующих образовательную деятельность,

№	Показатель оценивания	Значение оценивания	Балльная оценка	Магистральное направление, ключевое условие	Критерий	Дефициты	Управленческие действия/решения
							закрепляющих функциональные обязанности, права каждого участника образовательных отношений. • Осуществление мониторинговых исследований инфраструктурных условий для создания мотивирующего эффективного школьного пространства, современной технологичной и комфортной образовательной среды; кадрового обеспечения модели «Школа полного дня»; форм общеразвивающей деятельности, программ дополнительного образования, направлений внеурочной деятельности как элементов «внеурочно-досуговой» модели.

№	Показатель оценивания	Значение оценивания	Балльная оценка	Магистральное направление, ключевое условие	Критерий	Дефициты	Управленческие действия/решения
							• Привлечение/вовлечение социокультурных организаций/партнеров к реализации модели «Школа полного дня».
						Не осуществляется интеграция урочной и внеурочной деятельности.	• Обеспечение интеграции урочной и внеурочной деятельности.
						Не реализуются программы дополнительного образования детей.	• Обеспечение реализации программ дополнительного образования детей.
						Не предоставляется услуга по присмотру и уходу за детьми в группах продленного.	• Обеспечение предоставления услуг по присмотру и уходу за детьми в группах продленного.
						Не выполняются рекомендации по организации досуговой, спортивной, иной деятельности для обучающихся в группах продленного дня.	• Обеспечение организации досуговой, спортивной, иной деятельности для обучающихся в группах продленного дня.

№	Показатель оценивания	Значение оценивания	Балльная оценка	Магистральное направление, ключевое условие	Критерий	Дефициты	Управленческие действия/решения
117	Сформированы коллегиальные органы управления в соответствии с Федеральным законом Об образовании в Российской Федерации, предусмотренные уставом образовательной организации	Да	1	Ключевое условие «Образовательная среда»	Реализация государственно-общественного управления		
118	Функционирование управляющего совета образовательной организации	Да	1	Ключевое условие «Образовательная среда»	Реализация государственно-общественного управления		

3.2. Описание дефицитов по каждому магистральному направлению и ключевому условию.

Магистральное направление «Знание»

Не актуализирован перечень учебников и учебных пособий согласно ФПУ для обеспечения ООП.
Отсутствие внебюджетных фондов.
Отсутствие перспективного прогнозирования контингента обучающихся.
Неэффективное распределение и использование финансовых ресурсов.
Недостаточная работа по формированию интереса и мотивации обучающихся к углубленному изучению отдельных предметов.
Несовершенная система финансирования ИУП.
Недостаточная работа по обеспечению требований ФГОС по реализации углубленного изучения отдельных предметов.
Низкий уровень профессиональной предметно-методической компетентности педагогических работников в осуществлении углубленного изучения отдельных предметов.
Отсутствие педагогических работников, способных обеспечить углубленное изучение отдельных предметов.
Недостаточный уровень профессиональных компетенций педагогических работников по составлению и реализации программ внеурочной деятельности.
Отсутствие ресурсных возможностей (кадры, помещения) для реализации программ курсов внеурочной деятельности.
Не обеспечивается подготовка обучающихся к участию в олимпиадном движении.

Недостаток организации вовлечения обучающихся в олимпиадное движение школьников и подготовки к участию обучающихся во Всероссийской олимпиаде школьников.
Не обеспечивается сетевая форма реализации образовательных программ.
Недостаточный уровень организационно-педагогических компетенций педагогических работников общеобразовательной организации по обеспечению доступности и качества образования обучающихся с ОВЗ, с инвалидностью.
Отсутствие специалистов по оказанию психолого-педагогической и технической помощи обучающимся с ОВЗ, с инвалидностью, узких специалистов (психологов, педагогов-логопедов, дефектологов и т.д.).
Недостаточный уровень профессиональных компетенций команды руководителей в выполнении функций по администрированию деятельности общеобразовательной организации в части обеспечения информационной открытости образовательной организации.
Отсутствие административного контроля обеспечения информационной открытости, доступности информации об организации образования обучающихся с ОВЗ, с инвалидностью (за исключением персональной информации, в том числе о состоянии здоровья обучающихся).
Невыполнение управленческой командой общеобразовательной организации административной функции контроля за наличием ТСО индивидуального и коллективного пользования, автоматизированных рабочих мест (при наличии в общеобразовательной организации обучающихся с ОВЗ, с инвалидностью).
Слабый контроль за своевременным обучением педагогов на КПК по вопросам профессионального развития и совершенствования профессиональных компетенций педагогических работников в части обучения и воспитания обучающимися с ОВЗ, с инвалидностью.
Недостаток профессиональных компетенций педагогических работников в части обучения и воспитания, обучающихся с ОВЗ, с инвалидностью.

Магистральное направление «Здоровье»

Недостаточная работа по формированию мотивации обучающихся к посещению школьных просветительских мероприятий по ЗОЖ, по профилактике курения табака, употребления алкоголя и наркотических средств.
Отсутствие компетенций у заместителя директора по воспитанию по администрированию деятельности в части реализации программы здоровьесбережения.
Отсутствие единой программы здоровьесбережения.
Отсутствие сетевой формы реализации программы, договоров о сетевом взаимодействии.
Отсутствие внебюджетных фондов.
Отсутствие спортивного зала, соответствующего требованиям СанПин; отсутствие иной спортивной инфраструктуры для занятий физической культурой и спортом.
Несформированность организационно-управленческих компетенций управленческой команды.
Созданный в общеобразовательной организации спортивный клуб не включен в Единый Всероссийский реестр школьных спортивных клубов.
Недостаточная работа по формированию мотивации у обучающихся и их родителей к посещению школьных спортивных клубов.
Отсутствие лицензии на осуществление образовательной деятельности по программам дополнительного образования.
Отсутствие системы работы по популяризации спорта; включенности массовой спортивной деятельности в образовательную программу.
Отсутствие материально-технической базы для проведения массовых физкультурно-спортивных мероприятий.

Недостаточная работа по привлечению обучающихся к участию во Всероссийском физкультурно-спортивном комплексе «Готов к труду и обороне».
Отсутствие системы мотивации педагогических работников по подготовке обучающихся к участию во Всероссийском физкультурно-спортивном комплексе «Готов к труду и обороне».
Учителя не владеют технологией формирования и развития умений и навыков, необходимых для участия во Всероссийском физкультурно-спортивном комплексе «Готов к труду и обороне».
Недостаточное информирование обучающихся об участии во Всероссийском физкультурно-спортивном комплексе «Готов к труду и обороне». Отсутствие соответствующих знаний о правилах и порядке проведения процедуры сдачи Всероссийского физкультурно-спортивного комплекса ГТО.
Кадровый дефицит по подготовке обучающихся к участию во Всероссийском физкультурно-спортивном комплексе «Готов к труду и обороне».

Магистральное направление «Творчество»

Не организована сетевая форма реализации дополнительных общеобразовательных программ.
Отсутствие ресурсов в образовательной организации для реализации программ дополнительного образования.
Наличие профессиональных дефицитов у заместителя директора по воспитательной работе в выполнении трудовой функции по администрированию деятельности общеобразовательной организации в части организации дополнительного образования в общеобразовательной организации.
Отсутствие или недостаточное материально-техническое оснащение образовательной организации для реализации дополнительного образования.
Кадровый дефицит специалистов по дополнительному образованию детей.
Отсутствие изучения образовательных потребностей и индивидуальных возможностей обучающихся, интересов семьи и общества.
Отсутствие достаточного количества программ дополнительного образования по всем направленностям.
Отсутствует материально-техническое оснащение, помещения, необходимые для реализации дополнительных общеобразовательных программ технической и естественно-научной направленностей.
Не выстроена система выявления и развития одаренности.
Отсутствие мониторинга интересов и способностей обучающихся.
Недостаточная работа по привлечению обучающихся к участию в конкурсах, фестивалях, олимпиадах, конференциях.
Отсутствие системы подготовки обучающихся к конкурсному движению.
Несбалансированность системы внеурочной деятельности
Внутриучрежденческая закрытость школьных объединений.

Магистральное направление «Воспитание»

Не организован административный контроль деятельности классных руководителей.
Отсутствие открытости, системности в работе с родителями.

Родители не участвуют в разработке рабочей программы воспитания.
В общеобразовательной организации не предусмотрена деятельность представителей родительского сообщества.
Отсутствует работа по регламентированным формам взаимодействия образовательной организации и родителей.
Не стимулируется развитие неформальных форм взаимодействия образовательной организации и родителей.
Не используется воспитательный потенциал взаимодействия с родителями (законными представителями) обучающихся в процессе реализации рабочей программы воспитания.
Недостаточно сформирована система работы административной команды с кадрами, отсутствие кадрового резерва и как, следствие, отсутствие специалиста, занимающегося вопросами организации туристско-краеведческой деятельности обучающихся.
Недостаточный уровень профессиональных компетенций управленческой команды в части организации реализации программы краеведения и школьного туризма.
Нет защищенных туристических объектов вблизи школы.
Отсутствие материально-технического оснащения для реализации программ по туризму, отсутствие необходимого личного и группового снаряжения.
Не разработаны программы краеведения и школьного туризма в рамках внеурочной деятельности и/или дополнительного образования.
Недостаток профессиональных компетенций заместителя директора по воспитанию в создании и организации деятельности детских и молодежных общественных объединений («Юнармия», «Большая перемена» и др.).
Недостаточная работа по вовлечению обучающихся в деятельность представительств детских и молодежных общественных объединений («Юнармия», «Большая перемена».

Магистральное направление «Профориентация»

Отсутствие механизмов взаимодействия с региональными предприятиями/организациями, оказывающими содействие в реализации профориентационных мероприятий.
Недостаточный уровень профессиональных компетенций управленческой команды по установлению внешних деловых связей.
Недостаточный уровень работы с обучающимися по проведению системной подготовительной предпрофильной и предпрофессиональной работы в основной школе для обеспечения предварительного самоопределения обучающихся.
Отсутствие профильных предпрофессиональных классов, удовлетворяющих интересы и потребности обучающихся.
Не обеспечивается посещение обучающимися профессиональных проб на региональных площадках.
Отсутствует план посещения обучающимися профессиональных проб на региональных площадках.
Отсутствие реализуемых программ дополнительного образования, направленных на профориентацию.
Недостаточная работа по формированию интереса и мотивации обучающихся и их родителей (законных представителей) в обучении детей по программам дополнительного образования, направленных на профориентацию.
Отсутствие сетевой формы реализации образовательной программы.
Отсутствие программ профессиональной подготовки по профессиям рабочих и должностям служащих.
Не обеспечивается подготовка к участию в чемпионатах по профессиональному мастерству.

Ключевое условие «Учитель. Школьная команда»

Недостаточный уровень профессиональных компетенций заместителей директора в части обеспечения методического сопровождения классных руководителей.
Отсутствие в структуре методической службы методических объединений / кафедр / методических советов классных руководителей и/или отсутствие нормативного правового регулирования функционирования методических объединений / кафедр / методических советов классных руководителей.
Недостаточный охват учителей диагностикой профессиональных компетенций (федеральной, региональной, самодиагностикой).
Низкая доля учителей, для которых по результатам диагностики профессиональных дефицитов разработаны ИОМ.
Низкая доля педагогических работников, прошедших обучение по программам повышения квалификации, размещенным в Федеральном реестре дополнительных профессиональных программ педагогического образования (за три последних года).
Отсутствие педагогов, способных осуществлять реализацию программ углубленного изучения предмета, профильного обучения.
Не созданы условия для обучения учителей по дополнительным профессиональным программам, направленным на формирование у обучающихся навыков, обеспечивающих технологический суверенитет страны (математика, физика, информатика, химия, биология) (за три последних года)

Ключевое условие «Школьный климат»

Отсутствие в образовательной организации системы социального сопровождения участников образовательных отношений квалифицированным специалистом (социальным педагогом).
Отсутствие в штате общеобразовательной организации учителя-дефектолога, обеспечивающего оказание помощи целевым группам обучающихся.
Отсутствие в штате общеобразовательной организации учителя-логопеда, обеспечивающего оказание помощи целевым группам обучающихся.
Отсутствие отдельного кабинета педагога-психолога (отсутствие возможности у педагога-психолога для научной организации труда, эффективной работы по созданию обстановки доверительного общения и психологического комфорта необходимых для оказания своевременной квалифицированной консультативнометодической, психокоррекционной и других видов психологической помощи субъектам образовательного пространства: педагогам, детям, учащимся разного уровня развития и возраста, их родителям).
Несвоевременное и бессистемное оказание адресной помощи субъектам образовательной деятельности.
Отсутствие в штате общеобразовательной организации учителя-логопеда.
Отсутствие в штате общеобразовательной организации учителя-дефектолога.
Отсутствие в штате общеобразовательной организации социального педагога.
Не обеспечена вариативность форм психолого-педагогического сопровождения участников образовательного процесса.
Не обеспечена диверсификация уровней психолого-педагогического сопровождения (индивидуальный, групповой, уровень класса, уровень организации).
Не обеспечено оказание психолого-педагогической помощи каждой из целевых группам обучающихся.

Не осуществляется психолого-педагогическое сопровождение участников образовательных отношений.
Отсутствие возможности оказания психологических услуг высокого уровня некоторым категориям детей, нуждающихся в особом внимании в связи с высоким риском уязвимости.
Отсутствие специальных тематических зон по причине размеров кабинета педагога-психолога, не соответствующих требованиям к школьным помещениям.
Высокий риск профессионального выгорания педагогических работников.
Отсутствие специальных тематических зон - психологически благоприятных школьных пространств для педагогов.
Отсутствие/недостаточность мероприятий, направленных на профилактику травли в образовательной среде.
Отсутствие/недостаточность профилактических мероприятий в образовательной среде.
Не выстроена системная работа по преодолению дефицита компетенций у педагогических и иных работников образовательной организации.
Отсутствует административный контроль
Риск увеличения в ОО обучающихся с антисоциальным, антидисциплинарным, делинквентным противоправным, а также аутоагрессивным (самоповреждающие и суицидальные) поступкам.
Отсутствует служба медиации в образовательной организации.
Отсутствует эффективное распределение сфер ответственности в вопросах профилактики девиантного поведения обучающихся.
Не обеспечивается взаимодействие с родителями по вопросам профилактики девиантного поведения обучающихся.

Ключевое условие «Образовательная среда»

Отсутствие управленческих компетенций в реализации государственной политики по внедрению ФГИС «Моя школа» и ЦОС.
Отсутствие/частичная разработка ЛА документов по использованию ФГИС «Моя школа».
Отсутствует необходимое количество оборудованных рабочих мест педагогов, оснащенных необходимым оборудованием.
Недостаточный уровень технической подготовки ответственного за подключение к ИС.
Педагогические работники не знакомы с функциональными возможностями ФГИС «Моя школа».
Неиспользование возможностей ФГИС «Моя школа» в организации оценочной деятельности.
Невключенность в рабочие программы учебных предметов видов учебной деятельности с использованием ресурсов ФГИС «Моя школа».
Неприятие родителями и некоторыми педагогами электронного обучения из-за влияния на здоровье школьника (педагога).
Недостаток компетенций у управленческой команды в использовании информационной системы в управлении образовательной организацией организация обучения управленческой команды использованию информационной системы в управлении образовательной организацией.
Отсутствие финансирования
Модель «Школа полного дня» не реализуется.
Отсутствие разно акцентированных пространств (кабинет, лаборатория, мастерские, библиотека, читальный зал, компьютерный класс, игротека, медиатека, помещения для работы классов-групп или групп, организованных из обучающихся одной или нескольких параллелей, пространства для

общения и уединения, для игр, подвижных занятий и спокойной работы).
Отсутствие спортивных площадок, актового и спортивного залов, зала хореографии, различных студий и т. д., необходимых для организаций дополнительного образования, досуга.
Дефицит педагогов, способных организовать и направить послеурочную коллективную деятельность детей и подростков.
Недостаток административных компетенций управленческой команды в организации школы полного дня.
Не осуществляется интеграция урочной и внеурочной деятельности.
Не реализуются программы дополнительного образования детей.
Не предоставляется услуга по присмотру и уходу за детьми в группах продленного.

3.2.1. Описание возможных причин возникновения дефицитов, внутренних и внешних факторов влияния на развитие школы.

- Несовершенство системы работы, недостаточность ресурсов для создания конкурентно способного ОУ.
- Проблемы с кадровым обеспечением школы
- Уменьшение количества учащихся, заинтересованных в получении качественного образования
- Недостаточная работа родителей с детьми по определению перспектив дальнейшего обучения
- Учебный план 5-7 классов рассчитан на пятидневную рабочую неделю, не предусматривающую изучения отдельных предметов на углубленном уровне.
- Удаленность школы от областного центра.

3.2.2. Анализ текущего состояния и перспектив развития школы.

Интерпретация результатов самодиагностики:

№	**Магистральное направление, ключевое условие**	**Полученный результат (описание и количество баллов)**	**Планируемый результат, описание**
1	Знание	24б (базовый уровень)	30 (средний уровень; повышение на 6б) 1. Повышение профессиональных компетенций педагогических работников в части обучения и воспитания детей с ОВЗ, в части преподавания предметов на углубленном уровне; 2. Введение углубленного изучения отдельных предметов в основной школе; 3. Ведение электронного учета библиотечного фонда; 4. Привлечение внебюджетных фондов (грантов, инвестиций).

			5. Своевременный контроль за организация работы обменного библиотечного фонда с другими ОО; 6. Обеспечение системной подготовки обучающихся к олимпиадному движению; 7. Обеспечение психолого-педагогического сопровождения обучающихся с ОВЗ специалистами (логопедом, дефектологом) 8. Транслирование опыта образовательной организации в вопросах образования; 9. Создание условий для реализации ООП в сетевой форме.
2	Воспитание	17б (средний уровень)	21б (высокий уровень: повышение на 4 б) 1. Обеспечение советником директора по воспитанию и взаимодействию с детскими общественными объединениями информирования участников образовательных отношений о деятельности детских и молодежных общественных объединений («Юнармия», «Большая перемена» и др.) и их значимости для формирования личности обучающихся. 2. Создание условий для организации в школе представительств детских и молодежных общественных объединений («Юнармия», «Большая перемена» и др.). 3. Оптимизизация расходов, планирование материально-технического оснащения, необходимого для реализации программы краеведения или школьного туризма; 4. Организация родительских дней, в которые родители (законные представители) могут посещать уроки и внеурочные занятия.
3	Здоровье	12б (базовый уровень)	<u>18 б (средний уровень: повышение на 6б)</u> 1. Развитие спортивной инфраструктуры для занятий физической культурой и спортом 2. Расширение сети просветительских мероприятий, направленных на воспитание ЗОЖ 3. Участие учащихся в массовых физкультурно -спортивных мероприятиях на муниципальном уровне. 4. Наличие победителей и призеров спортивных соревнований на муниципальном уровне (в том числе во Всероссийских спортивных соревнованиях школьников «Президентские состязания» и «Всероссийских спортивных играх школьников», «Президентские спортивные игры»). 5. Доля учащихся (30% и более), получивших знак отличия ВФСК ГТО в установленном порядке, соответствующий его возрастной категории.

4	Творчество	21б (средний уровень)	26б (высокий уровень: повышение на 5б) 1. Развитие сетевой формы реализации дополнительных общеобразовательных программ; 2. Увеличение охвата обучающихся олимпиадным движением, конкурсами; 3. Создание школьного медиацентра; 4. Привлечение специалистов дополнительного образования в ОО.
5	Профориентация	8б (средний уровень)	11 б (средний уровень: повышение на 3б) 1. Обеспечение сетевого взаимодействия общеобразовательных организаций с образовательными организациями среднего профессионального образования. 2. Обеспечение участия обучающихся в профессиональных пробах на региональных площадках в виртуальном формате. 3. Реализация программ дополнительного образования, направленных на профориентацию;
6	Учитель. Школьная команда	18 б (средний уровень)	23 б (средний уровень: повышение на 5б) 1. Создание условий (финансовых, организационно-педагогических, информационных) для обучения учителей математики, физики, информатики, химии, биологии по дополнительным профессиональным программам, направленных на формирование у обучающихся навыков, обеспечивающих технологический суверенитет страны; 2. Проведение мониторинга обучения учителей по дополнительным профессиональным программам, направленным на формирование у обучающихся навыков, обеспечивающих технологический суверенитет страны; 3. Организация обучения педагогических работников по программам повышения квалификации в сфере воспитания, размещенным в Федеральном реестре дополнительных профессиональных программ педагогического образования.
7	Школьный климат	9б (базовый уровень)	14б (средний уровень: повышение на 5б) 1. Введение в штат учителя-логопеда, учителя-дефектолога, обеспечивающего оказание помощи целевым группам обучающихся;

			2. Выстраивание системы взаимодействия с родителями по вопросам профилактики асоциального поведения обучающихся. 3. Выделение помещения для кабинета педагога-психолога.
8	Образовательная среда	15б(средний уровень)	17б (высокий уровень: повышение на 2б) 1. Осуществление анализа ресурсов школы: инфраструктура, материально-техническая база, кадры, методик, как основных компонентов для реализации образовательных программ; 2. Не менее 95% педагогических работников используют сервисы и подсистему «Библиотека ЦОК» ФГИС «Моя школа.

Результаты проблемно ориентированного анализа:

Магистральные направления и ключевые условия	**Оценка актуального состояния внутреннего потенциала**		**Оценка перспектив развития с учетом изменения внешних факторов**	
	сильные стороны	**слабые стороны**	**благоприятные возможности**	**Риски**
Знание	1. Все обучающиеся школы (100%) получали аттестат об основном общем образовании; 2.Реализация единых рабочих программ по учебным предметам1-9 классы; 3.Наличие системы олимпиад, конкурсов, конференций различных уровней, различной направленности для всех категорий обучающихся; 4.Создание условий для организации получения образования обучающимися с ОВЗ (ЗПР). 5.Психолого-педагогическое сопровождение учащихся с ОВЗ, со стороны ППк школы. 6.Наличие адаптированных основных общеобразовательных программ.	1.Недостаточная индивидуальная работа с учащимися 2.Недостаток организации вовлечения учащихся в олимпиадное движение школьников. 3.Не обеспечивается в полном объёме подготовка учащихся к участию в олимпиадном движении. 4. Кадровый дефицит специалистов. 5. Низкий уровень активности педагогических работников в участии в семинарах, тренингах, конференциях, конкурсах профессионального мастерства.	1.Повышение квалификации педагогических работников 2. Выстраивание системы работы по вовлечению обучающихся в олимпиадное движение.	1.Необходимость быстрого реагирования коллектива школы на изменения в системе образования. 2. Несоответствие условий образовательной организации новым требованиям в образовании.

Воспитание	1.Применение в воспитательной деятельности современных образовательных технологий. 2.Наличие школьных традиций. 3.Наличие ВСПК «Застава»; 4.Организация сотрудничества с учреждениями культуры. 5.Активная работа школьного музея «Истоки».	1. Отсутствие оборудованной спортивной площадки; 2. Недостаточное количество мероприятий по краеведению и туризму. 3.Низкая активность участия родительской общественности в мероприятиях воспитательной направленности. 4.Отсутствие материально-технического оснащения для реализации программ по туризму, отсутствие необходимого личного и группового снаряжения.	1.Приобщение социума к участию в жизни школы. 2.Социальное партнерство с организациями дополнительного образования в округе.	1.Рост социально-неблагополучных семей 2.Негативное воздействие социума. 3.Негативное влияние некоторых сайтов в соцсетях.
Здоровье	1.Работа школьного военно-патриотического спортивного клуба «Застава». 2.Организация просветительской деятельности по ЗОЖ, реализация программы здоровьесбережения. 3.Участие учащихся в массовых физкультурно-спортивных мероприятиях, проведение Дней здоровья.	1. Отсутствие спортивной инфраструктуры на территории школы; 2.Низкая мотивация учащихся к занятиям спортом 3.Слабое здоровье учащихся	Вовлечение в воспитательные мероприятия большое число участников, включая родителей учащихся	Удаленность от различных инфраструктур
Творчество	Участие учащихся в	1.Отсутствие достаточного	Использование потенциала	Недостаточное

	конкурсах, фестивалях, олимпиадах, конференциях.	количества программ дополнительного образования по всем направленностям. 2.Недостаточная популяризация участия в конкурсах технической направленности	окружающей среды	финансирование дополнительного образования
Профориентация	1.Наличие и реализация программ по Профориентации; 2. Реализация календарного плана профориентационной работы во 2-9 классах; 3.Организация профориентационного урока на платформе bvbinfo.ru в рамках проекта «Билет в будущее».	1.Отсутствие профильных предпрофессиональных классов. 2.Не в полной мере реализуется экскурсионная деятельность. 3.Не обеспечивается подготовка к участию в чемпионатах по профессиональному мастерству.	1.Расширение работы с родителями в области их участия в профориентации учащихся. 2.Увеличение профориентационных блоков, внедренных в учебные предметы. 3. Расширение перечня профориентационных уроков на платформе bvbinfo.ru в рамках проекта «Билет в будущее». 4.Организация сетевой формы реализации общеобразовательных программ с организациями. 5.Организация профессиональных проб.	1.Отсутствие заинтересованности у родителей в участии учащихся в профориентационной смене, в конкурсах профессионального мастерства профессионально-практической направленности. 2. Удаленность от различных инфраструктур.
Учитель. Школьная команда	1.Организация наставничества молодых специалистов. 2.Наличие системы поощрений	1.Низкая доля педагогических работников, имеющих высшую или первую квалификационную категорию;	1.Потребность Руководящих и педагогических работников школы в новых формах	1.Недостаточная эффективность качества повышения квалификации. 2.Необходимость методического сопровождения

	инновационной деятельности педагогов. 3. Внедрение различных форм повышения квалификации.	2.Недостаточный уровень практических навыков реализации проектных идей работников. 3.Недостаточно высокая доля педагогов - участников методических мероприятий различного уровня. 4.Недостаточная мотивированность части педагогических работников на профессиональный рост и развитие.	методического сопровождения. 2.Потребность в индивидуальных образовательных маршрутах педагогических работников.	педагогических работников в контексте реализации профессиональных стандартов. 3.Необходимость оперативного методического сопровождения педагогических работников к реализации образовательных стандартов.
Школьный климат	1.Наличие локальных нормативных актов по организации психолого-педагогического сопровождения участников образовательных отношений. 2.Наличие в школе педагога-психолога.	1. Отсутствие педагога дефектолога 2. Отсутствие социального педагога. 3.Отсутствие логопеда. 4.Отсутвия зон отдыха и релаксации для детей. 5. Отсутствие кабинета у педагога-психолога.	Обеспечение реализации локальных нормативных актов по организации психолого-педагогического сопровождения участников образовательных отношений	Отсутствие внебюджетных фондов.
Образовательная среда	1.Наличи Точки Роста 2. Наличие школьного музея.	1.Недостаток материально-технической базы. 2.Низкая активность в использовании возможностей ФГИС «Моя школа» в организации урочной деятельности.	1.Наличие в Школе пространства для учебных и внеучебных занятий, творческих дел	Низкий уровень компетенций педагогических работников

4. Основные направления развития организации.

4.1. Возможные действия, направленные на совершенствование деятельности по каждому магистральному направлению и ключевому условию.

- Проанализировать результаты независимой оценки качества образования и разработать механизмы их улучшения.
- Обеспечивать административный контроль за более продуктивным оказанием психолого-педагогической и технической помощи учащимся с ОВЗ, с инвалидностью.
- Модернизировать методическую деятельность в образовательной организации по развитию компетенций педагогических работников в вопросах программно-методического обеспечения обучения и воспитания по федеральным адаптированным образовательным программам (при наличии учащихся с ОВЗ, с инвалидностью).
- Обеспечивать информационную открытость, доступность информации об организации образования учащихся с ОВЗ, с инвалидностью (за исключением персональной информации, в том числе о состоянии здоровья учащихся).
- Корректировать специальные дидактические материалы для учащихся с ОВЗ в соответствии с рекомендациями психолого-медико-педагогической комиссии.
- Построить систему персонифицированного профессионального развития педагогов и руководителей ОО, обеспечивающую своевременную методическую подготовку с нацеленностью на достижение планируемых образовательных результатов.
- Способствовать участию педагогических работников в семинарах, вебинарах, тренингах, конференциях и иных мероприятиях по повышению их профессионального уровня.
- Организовывать методическое сопровождение педагогических работников, готовых к трансляции опыта образовательной организации в вопросах образования учащихся с ОВЗ, с инвалидностью на семинарах, тренингах, конференциях и иных мероприятиях.

- Формировать предметно-пространственную среду в перспективе цифровизации образования для расширения возможности индивидуализации образовательного процесса с нацеленностью на достижение планируемых образовательных результатов.
- Заключить договоры сетевого взаимодействия для повышения качества освоения содержания учебных предметов в практическом применении.
- Развитие спортивной инфраструктуры для занятий физической культурой и спортом
- Создание школьного медиацентра
- Обеспечение посещения обучающимися профессиональных проб на региональных площадках;
- реализация программ дополнительного образования, направленных на профориентацию;
- организация взаимодействия с региональными предприятиями/организациями
- Развивать механизмы взаимодействия с семьей.

4.2. Управленческие решения, направленные на устранение причин возникновения дефицитов.

Направление: ЗНАНИЕ

Подпроект: «На вершине Олимпа!»

Цель	Развитие индивидуальности школьников, создание условий для оптимального развития одаренных детей, подготовка к участию во Всероссийской олимпиаде школьников по предметам на региональном и заключительном этапе
Задачи	1. Создание условий для подготовки призеров и победителей на региональном этапе ВсОШ 2. Создание условий для подготовки призеров и победителей на заключительном этапе ВсОШ 3. Повышение мотивации учащихся к участию в олимпиадном движении 4. Развивать гибкость, способность ориентироваться в типах олимпиадных заданий;
	5. Сформировать определенные навыки и умения, необходимые для успешного выполнения олимпиадных заданий; 6. Развивать одаренность учащихся через оптимальное сочетание основного, дополнительного и индивидуального образования;

Планируемые результаты	1. Обеспечение разработки программ подготовки обучающихся к участию в олимпиадном движении на всех уровнях от школьного до всероссийского. 2. Организация систематической подготовки обучающихся к участию в олимпиадном движении на всех уровнях от школьного до всероссийского. 3. Организация развития предметно-методических компетенций учителей, обеспечивающих подготовку обучающихся к участию в олимпиадном движении. 4. Привлечение педагогических работников в качестве эксперта, члена жюри на различных этапах проведения олимпиады.
Сроки реализации	2024-2028
Перечень мероприятий	1. Включение заданий олимпиадного движения в урочную и внеурочную деятельность. 2. Создание системы работы по подготовке учащихся к олимпиадам. Выявить одаренных детей по предмету у каждого учителя. 3. Оказание помощи учителям при создании банка олимпиадных зданий 4. Работа с педагогическими кадрами. Курсы повышения квалификации по вопросам подготовки уч-ся к олимпиадам, работе с одаренными детьми.
Ресурсное обеспечение	Приказ Министерства просвещения Российской Федерации от 01.06.2023 № 415 "Об утверждении перечня олимпиад и иных интеллектуальных и (или) творческих конкурсов, мероприятий, направленных на развитие интеллектуальных и творческих способностей, способностей к занятиям физической культурой и спортом, интереса к научной (научно-исследовательской), инженерно- технической, изобретательской, творческой, физкультурно- спортивной деятельности, а также на пропаганду научных знаний, творческих и спортивных достижений" http://publication.pravo.gov.ru/document/0001202307060006
Руководитель проектной Группы	Заместитель директора по УВР
Целевые индикаторы результативности	1. Участие учащихся на региональном и заключительном этапе ВСОШ 2. Наличие призеров и победителей на региональном и заключительном этапе ВсОШ
Система оценки результатов и контроля реализации	1.Увеличение доли учащихся, ставших призерами , победителями на региональном и заключительном этапе ВсОШ.

Направление: ВОСПИТАНИЕ Подпроект: «Семья и школа»

Цель	Установление длительных, постоянных и плодотворных отношений, способствующих повышению качества и эффективности воспитания ребенка.
Задачи	Трансляция опыта работы по организации взаимодействия школы и родителей в процессе реализации рабочей программы воспитания на педагогических советах, семинарах, конференциях школьного, городского и областного уровня.
Планируемые результаты	1. Ежегодная трансляция опыта работы по организации взаимодействия школы и родителей в процессе реализации рабочей программы воспитания на педагогических советах, семинарах, конференциях школьного, городского и областного уровня. 2. Размещение информации о взаимодействии с родителями на сайте школы и в группе VK.
Сроки реализации	2024-2028
Перечень мероприятий	1. Организация педагогического совета на тему «Реализация программы воспитания через модуль «Работа с родителями»» на школьном уровне. 2. Участие в Августовской конференции педагогических работников ОО

Ресурсное обеспечение	Федеральная программа воспитания https://shkola1salym-r86.gosweb.gosuslugi.ru/netcat_files/userfiles/Vospitanie/2023_2024/fed.prog.vospit.pdf
Руководитель проектной Группы	Зам. директора по ВР
Целевые индикаторы	Участие 5% классных руководителей, транслирующих опыт работы с родителями, в педагогических советах, семинарах, конференциях
Система оценки результатов и контроля реализации	Участие классных руководителей, транслирующих опыт работы с родителями, в педагогических советах, семинарах, конференциях. Анкетирование «Удовлетворенность родителей образовательным процессом»

Направление : ЗДОРОВЬЕ Подпроект: «Школа и я – спортивная семья»

Цель	Организация и совершенствование спортивно-массовой работы в школе, пропаганда здорового образа жизни, укрепление здоровья учащихся, повышение их работоспособности, повышение спортивного мастерства членов школьного спортивного клуба.
Задачи	1. Диверсификация деятельности школьных спортивных клубов – увеличение до 3-4 и более видов спорта в ШСК. 2. Участие учащихся в массовых физкультурно-спортивных мероприятиях на муниципальном уровне. 3. Наличие победителей и призеров спортивных соревнований на муниципальном уровне
Планируемые результаты	1. Диверсификация деятельности школьных спортивных клубов – увеличение до 3-4 и более видов спорта в ШСК. 2. Участие учащихся в массовых физкультурно-спортивных мероприятиях на муниципальном уровне.
Сроки реализации	2024-2028

Перечень мероприятий	1. Создание сети физкультурного актива во всех классах школы; 2. Содействие открытию спортивных секций; 3. Агитационная работа в области физической культуры и спорта, информирование обучающихся о развитии спортивного движения; 4. Проведение спортивно-массовых мероприятий, соревнований среди учащихся школы и с воспитанниками других клубов; 5. Создание и подготовка команд по различным видам спорта, для участия воспитанников ШСК в соревнованиях разного уровня; 6. Внедрение физической культуры в быт обучающихся, проведение спортивно-массовой и физкультурно-оздоровительной работы в школе; 7. Организация активного спортивно-оздоровительного отдыха обучающихся (лагеря, походы, туризм и т.п.).

Ресурсное обеспечение	1. Федеральный закон «О физической культуре и спорте в Российской Федерации» от 04 декабря 2007 года № 329-ФЗ https://www.consultant.ru/document/cons_doc_LAW_73038/?ysclid=lq omepi560756780680 2. Приказ Министерства образования и науки Российской Федерации «Об утверждении порядка осуществления деятельности школьных спортивных клубов и студенческих спортивных клубов» от 13 сентября 2013 года № 1065. https://normativ.kontur.ru/document?moduleId=1&documentId=220998&ysclidlqoml2w5y7505751198 3. Методические рекомендации Министерства образования и науки Российской Федерации и Министерства спорта, туризма и молодежной политики Российской Федерации «По созданию и организации деятельности школьных спортивных клубов» от 10 августа 2011 г. № МД-1077/19 (НП-02-07/4568) https://base.garant.ru/55183187/?ysclid=lqomnq9qi6322717375
Руководитель проектной Группы	Зам. директора по ВР
Целевые индикаторы	Работа школьного спортивного клуба по 3-4 спортивным направлениям
Система оценки результатов и контроля реализации	Положительная динамика доли участников и призеров спортивных соревнований различного уровня.

Подпроект: «Развиваемся, растем, ГТО легко сдаем»

Цель	Сохранение здоровья нации, возрождение и развитие традиций физической культуры и массового спорта для граждан Российской Федерации, совершенствование физкультурно-оздоровительной и спортивной работы с населением.
Задачи	1. Увеличение количества учащихся, принимающих участие в ВФСК «ГТО» и получивших подтвержденные знаки «ГТО». 2. Формирование у учащихся стойкого интереса к занятиям спорта, ведению ЗОЖ

Планируемые результаты	1. Увеличение охвата учащихся, принимающих участие в ВФСК «ГТО» 30% и более. 2. Развитие координации, гибкости, общей физической выносливости, формирование жизненно важных двигательных умений, необходимых для выполнения нормативов ВФСК «ГТО»
Сроки реализации	2024-2028

Перечень мероприятий	1. Регистрация всех учеников, интересующихся спортом, на сайте ГТО, под руководством классных руководителей 2. Запуск подготовки к ГТО в рамках кружка «Развиваемся, растем, ГТО легко сдаем!» 3. Прохождение нормативов ГТО
Ресурсное обеспечение	1. Указ Президента Российской Федерации от 24 марта 2014 г. № 172 «О Всероссийском физкультурно-спортивном комплексе «Готов к труду и обороне» (ГТО)» https://base.garant.ru/70619520/?ysclid=lqn6ia43qd218129234 2. Методические рекомендации по организации проведения испытаний (тестов), входящих во Всероссийский физкультурно- спортивный комплекс «Готов к труду и обороне» (ГТО), одобренные на заседании Координационной комиссии Министерства спорта Российской Федерации по введению и реализации Всероссийского физкультурно-спортивного комплекса «Готов к труду и обороне» (ГТО) протоколом № 1 от 23.07.2014 пункт II/1. https://rcsp.nso.ru/sites/rcsp.nso.ru/wodby_files/files/document/2023/07/documents/20230700_14.pdf 3. «Об утверждении государственных требований к уровню физической подготовленности населения при выполнении нормативов Всероссийского физкультурно-спортивного комплекса «Готов к труду и обороне» (ГТО)». Приказ Министерства спорта Российской Федерации от 08.07.2014 № 575. https://www.gto.ru/files/proto/pdf/12.pdf?ysclid=lqn6pbmdfr9895943 24 4. Положение о Всероссийском физкультурно-спортивном комплексе "Готов к труду и обороне" (ГТО) от 11 июня 2014 г. № 540 https://www.gto.ru/document?ysclid=lqn6qdu5bw482360603
Руководитель проектной Группы	Зам. директора по ВР
Целевые индикаторы	Получение более 30% учащихся, получивших подтвержденные знаки «ГТО»

Система результатов и оценки реализации контроля	Регистрация на сайте www.gto.ru более 50% учащихся, выполнение нормативов ВФСК «ГТО», получение знаков «ГТО»

Направление: ОБРАЗОВАТЕЛЬНАЯ СРЕДА Подпроект: «Цифрованя образовательная среда»

Цель	Развитие цифровой информационно-образовательной среды, включающей платформы управления учебно-методическими материалами, учебным процессом; информационно-управляющие системы; системы текущего и итогового оценивания и т.д.
Задачи	1. Создать условия для реализации деятельности педагогов на портале ФГИС «Моя школа» с целью обеспечения доступа к электронным образовательным ресурсам и эффективной информационной поддержки образовательного и воспитательного процесса. 2. Создать условия для цифровой трансформации системы образования и эффективного использования новых возможностей
Планируемые результаты	1. Созданы условия для реализации деятельности педагогов на портале ФГИС «Моя школа» с целью обеспечения доступа к электронным образовательным ресурсам и эффективной информационной поддержки образовательного и воспитательного процесса 2. Созданы условия для цифровой трансформации системы образования и эффективного использования новых возможностей
Сроки реализации	2024-2028
Перечень мероприятий	1. Использование в работе ресурсов ЦОС «Моя школа» -создание учетных записей 95 % педагогов школы -проведение Педагогического Совета по вопросу внедрения ФГИС «Моя Школа», информирование о функциональных возможностях ФГИС «Моя Школа» 2. Прохождение курсов, в том числе дистанционных, в сфере цифровых компетенций
Ресурсное обеспечение	1. Постановление Правительства Российской Федерации от 13.07.2022 № 1241 "О федеральной государственной информационной системе "Моя школа" и внесении изменения в подпункт "а" пункта http://publication.pravo.gov.ru/Document/View/0001202207150030 2. Положения об инфраструктуре, обеспечивающей информационно-технологическое взаимодействие информационных систем, используемых для предоставления государственных и муниципальных услуг и исполнения государственных и муниципальных функций в электронной форме"

Руководитель проектной Группы	Администратор ФГИС «Моя школа»
Целевые индикаторы Результативности	Использование в образовательной деятельности ФГИС «Моя школа»

Система оценки результатов и контроля Реализации	Соблюдение показателей исполнения государственного задания на оказания услуг в соответствии с перечнем на уровне 95%.

Направление: УЧИТЕЛЬ. ШКОЛЬНАЯ КОМАНДА Подпроект: «Дружная команда»

Цель	Поддержка учительства, постоянное профессиональное развитие, в том числе на основе адресного методического сопровождения
Задачи	1. Формирование «внутренней» мотивации педагогов к профессиональному саморазвитию, освоение педагогами центра образования инновационных способов и методов обучения и воспитания обучающихся. 2. Развитие внутришкольной системы непрерывного повышения профессионального мастерства педагогических работников. 3. Оптимизация штатного расписания с учетом решения задач по обеспечению повышения качества образовательного процесса, социального заказа центра образования, внедрение разработанных единых подходов к формированию штатного расписания. 4. Повышение квалификации управленческой команды центра образования и приведение штатного расписания в соответствие с потребностями образовательной системы школы. 5. Создание на базе образовательной организации профессиональных сообществ, нацеленных на осуществление методической поддержки педагогов на уровнях центра образования, города, области. 6. Эффективная реализация механизмов наставничества на основе утвержденной министерством образования Самарской области региональной модели института наставничества педагогических работников. 7. Стимулирование участия педагогических работников в профессиональных конкурсах и иных мероприятиях по обмену передовым педагогическим опытом.
Планируемые результаты	1. Создание условий, обеспечивающих личностный рост педагогов. 2. Повышение профессиональной компетентности педагогического

	коллектива, в том числе в условиях дистанционного обучения. 3. Создание системы стимулирования деятельности результативно работающих педагогов школы через систему управления педагогическим персоналом как ресурсом развития Школы 4. Рост результативности участия в профессиональных конкурсах
Сроки реализации	2024-2028
Перечень мероприятий	1. Определение перспектив дальнейшего развития. 2. Разработка новых и корректировка уже имеющихся подпрограмм развития. 3. Обобщение позитивного опыта осуществления программных мероприятий 4. Формирование банка лучших практик образовательной организации и их представление на различном уровне.
Ресурсное обеспечение	Федеральный закон от 29.12.2012 №273-ФЗ «Об образовании в Российской Федерации». Концепция общенациональной системы выявления и развития молодых талантов, утвержденная Президентом 03.04.2012 № Пр-827 https://legalacts.ru/doc/kontseptsija-obshchenatsionalnoi-sistemy-vyjavlenija-i- razvitija-molodykh/ Приказ Министерства просвещения Российской Федерации от 05.10.2023 № 742 "Об утверждении Положения о порядке и условиях проведения Всероссийского конкурса "Учитель года России" http://publication.pravo.gov.ru/document/0001202311210006
Руководитель проектной группы	Заместитель директора
Целевые индикаторы результативности	1. Повышение образовательного уровня педагогических и руководящих кафов. 2. Повышение квалификационного уровня педагогических и руководящих кафов. 3. Увеличение числа педагогических работников, принимающих участие в конкурсном Движении
Система оценки результатов и контроля реализации	Рост результативности участия в профессиональных конкурсах

Направление: ШКОЛЬНЫЙ КЛИМАТ Подпроект: «Комфортная среда»

Цель	Совершенствование условий для развития инклюзивного образования
Задачи	Обеспечить Школу учителем-дефектологом, для улучшения реализации коррекционной работы.
Планируемые результаты	Наличие в штате Школы дефектолога для ведения психолого- педагогического сопровождения и коррекционной работы
Сроки реализации	2024-2028
Перечень мероприятий	Комплектование штата Школы дефектологом для ведения психолого- педагогического сопровождения и коррекционной работы
Ресурсное обеспечение	1. Письмо Минобрнауки России «О направлении методических рекомендаций по вопросам организации образования в рамках внедрения ФГОС ОВЗ» от 20 февраля 2017 г. N 07-818 (вместе с «Методическими рекомендациями руководителям общеобразовательных организаций по сопровождению образовательной деятельности в условиях введения федерального государственного образовательного стандарта начального общего образования обучающихся с ограниченными возможностями здоровья и федерального государственного образовательного стандарта образования обучающихся с умственной отсталостью (интеллектуальными нарушениями)»); https://clck.ru/37FuMz
Руководитель проектной группы	Зам. директора по УВР
Целевые индикаторы	1. Совершенствование условий для развития инклюзивного образования. 2. Поддержание здоровьесберегающих условий обучения, обеспечивающих укрепление здоровья учащихся с ОВЗ и инвалидностью. 3. Повышение уровня мотивации к обучению. 4. Улучшение психолого-педагогического сопровождения учащихся с ОВЗ и инвалидностью. 5. Активизация педагогических работников Школы в участии в мероприятиях по вопросам инклюзивного обучения.
Система оценки результатов и контроля реализации	1. Укомплектованность необходимыми кадрами. 2. Соответствие уровня квалификации педагогических работников требованиям профессиональных стандартов. 3. Анкетирование родителей и законных представителей учащихся с ОВЗ по вопросам инклюзивного образования.

5. Ожидаемые результаты реализации Программы развития (повышение, сохранение уровня).

Знание В школе разработаны единые рабочие программы используя Конструктор рабочих программ на сайте https://edsoo.ru/constructor/. Расписание уроков и внеурочной деятельности составляется с учетом рекомендаций по составлению расписания уроков. Объективная внутришкольная система оценивания (в том числе ВПР). Разработано Положение в соответствии с едиными рекомендациями по контрольным работам и домашним заданиям. Учебники и пособия соответствуют новому федеральному перечню. Обеспечивается проведение до 10 еженедельных занятий внеурочной деятельности. Проводятся Научно-практические конференции учащихся «Тропа открытий». Разработан комплекс адаптированных дополнительных общеобразовательных программ. Регулярное обновление информации на официальном сайте общеобразовательной организации. Разработаны специальные дидактические материалы для учащихся с ОВЗ в соответствии с рекомендациями психолого-медико-педагогической комиссии. Организация и осуществление образовательной деятельности при сетевой форме реализации образовательных программ.

Воспитание

Разработана Рабочая программа воспитания и календарный план воспитательной работы. Введена должность Советника по воспитанию, его работа связана с активным взаимодействием с детскими общественными организациями, вовлечение обучающихся во внеурочную жизнь, повышение качества воспитательной работы. Создан Штаб воспитательной работы, созданы условия для воспитания у учащихся активной гражданской позиции; реализовываются воспитательные возможности общешкольных ключевых дел. Активно вовлечены родители во все сферы деятельности школы; организация родительского всеобуча; Совершенствование форм взаимодействия семья и школа; проводится профилактика асоциального поведения детей; педагогическое сопровождение семьи. Организован Центр детских инициатив. В классах размещена Государственная символика. Организуют свою деятельность Российское движение детей и молодежи (РДДМ), «Орлята России». Организация работы семейных клубов, родительских гостиных, предоставляющих родителям, педагогам и обучающимся площадку для совместного досуга и общения, с обсуждением актуальных вопросов воспитания.

Организация проведения тематических собраний (в том числе по инициативе родителей), на которых родители смогут получать советы по вопросам воспитания, консультаций психологов, врачей, социальных работников, служителей традиционных российских религий, обмен опытом. Здоровье

Создан и функционирует Школьный спортивный клуб. Организована работа спортивных секций различных видов спорта. Составлен и реализуется календарный план спортивных мероприятий согласно с учетом рекомендаций по составлению единого календарного плана. Систематическое увеличение количества учащихся имеющих знак «ГТО». Ведется просветительская деятельность с родителями (законными представителями) учащихся по формированию культуры здорового образа жизни. Организовано медицинское сопровождение учащихся по группам здоровья. Организация летней занятости, оздоровления и отдыха детей в Летнем оздоровительном лагере. Родители (законные представители) участвуют в контроле за организацией питания учащихся в школе. Обеспечение прохождения курсовой подготовки педагогов по вопросам подготовки обучающихся к соревнованиям (в том числе во Всероссийских спортивных соревнованиях школьников Президентские состязания и Всероссийских спортивных играх школьников)

Профориентация

Ведется систематическая работа над реализацией концепции исполнения профориентационного минимума в школе; Организация и проведение профориентационных мероприятий в формате профессиональных проб в разных профессиях; Организация специальных условий для обучающихся с ОВЗ по направлению «Профориентация». В школе систематически проводятся консультации специалистов и преподавателей СПО, представителей работодателей по проведению профессиональных проб в разных профессиях; Организуются тематические экскурсии и события с участием специалистов. Разрабатываются соглашения с партнерами – предпринимателями, организациями, представляющими площадку для организации профориентации. Проводятся Фестивали (марафонов) по теме «Я б в профессию пошел…» с участием обучающихся в 1 – 9 классах и их родителей. Реализуется Многоуровневая онлайн-диагностика школьников на платформе https://bvbinfo.ru/ в рамках проекта «Билет в будущее» 6-9 классы.

Учитель. Школьные команды

Систематически в школе проводится оптимизация штатного расписания с учетом решения задач по обеспечению повышения качества образовательного процесса, социального заказа центра образования, внедрение разработанных единых подходов к формированию штатного расписания. Повышение квалификации управленческой команды и педагогического коллектива. Стимулирование участия педагогических работников в профессиональных конкурсах Школьный климат

Школьный климат.

В школе реализуется план психологического комфорта для всех. Психолого-педагогическая служба укомплектована кадрами. Создаются комфортные условия для работы с детьми ОВЗ, детьми-инвалидами. Организуются группы продленного дня, для обучающихся создаются зоны отдыха и общения разновозрастных групп и креативные пространства. Образовательная среда

В школе используются в работе ресурсы: АИС «Образование» (электронный журнал, мониторинг успеваемости); Информационно-коммуникационная площадка Сферум (отправка учебных заданий и ДЗ; проведение педсовета, проведение уроков с использованием дистанционных технологий); ЦОС Моя школа. Обеспечен равный и безопасный доступ для всех обучающихся и педагогов к сети интернет и электронным образовательным ресурсам. Реализуется Государственно-общественное управление.

1. **Механизмы реализации Программы развития.**

Наименование блока	Наименование ресурсов	Наличие (по факту): количество и характеристики	Требуемые ресурсы	Источники получения/ приобретения
• Нормативное правовое обеспечение (ЛНА)	Приказы, положения, правила, должностные Инструкции	Достаточный уровень	По мере необходимости	
• Материально-техническое обеспечение	Учебные кабинеты	11 учебных кабинетов, укомплектованных ученической мебелью, меловой доской, интерактивной доской (2 каб), проектором (3каб)	Интерактивные доски, проекторы.	
	Компьютерный Класс	Кабинет на 6 рабочих мест, оборудован компьютерами	Компьютеры	
	Учебные мастерские	Отсутствуют		
	Спортивный зал	1 спортивный зал	Спортивный инвентарь	
	Столовая	Столовая с обеденным залом		
	Спортивная Площадка	отсутствует	Спортивная Площадка	
	Кабинеты для специалистов (психолог)	Отсутствует	Оборудованный Кабинет специалистов (психолог)	
	Медицинский кабинет	Отсутствует	Оборудованный медицинский кабинет	

	Актовый зал	Отсутствует	актовый зал с акустической системой распределенного звучания	
	Музей	Музей (комната)		
3. Кадровые ресурсы	Педагогический стаж	До 5 лет- 3 человека, от 5 до 10 лет – 2 человека, от 15 до 20 лет – 2 человека, свыше 25 – 3 человека.	Увеличение количества педагогов – стажистов, совершенствование системы наставничества	
	Уровень образования	Общее количество учителей – 10 человек. Из них: высшее образование имеют 7 чел.(70%), среднее специальное образование 3 чел. (30%)	Повышение уровня образования	
	Квалификационная категория	Имеют квалификационные категории :высшую категорию -1 чел. Соответствие занимаемой должности – 100%	Увеличение количества педагогических работников, имеющих первую, высшую квалификационную категорию.	
	Повышение квалификации	100%	100%	
	Стабильность кадров	2021/2022 – 10 педагогический	Полная	

		работник 2022/2023 – 10 педагогических работников 2023/2024 – 10 педагогических работников 2024-2025- 10 педагогических работников	укомплектованность кадрами	
	Работа в сетевых сообществах	Отсутствует	Отсутствует	
	Обобщение и распространение передового опыта	Участие в конкурсах педагогического мастерства 20%	50%	
4. Финансовые ресурсы	Субвенции	Бюджет РФ Бюджет Самарской области муниципального района Красноярский	Полное финансирование	
5. Научно-методический - инновации в содержании образования - Инновации в технологиях - Инновации в управлении	Реализация новых концепций преподавания по следующим дисциплинам: - общество -знание, ОБЗР, физическая культура, по предметным областям «Искусство», « Труд (Технология)»	Изучаются ФОП ООО	Корректировка тематического планирования по отдельным предметам в соответствии с ФОП ООО	

	Оперативная связь через создание различных групп в мессенджерах	MAX	MAX	
	Позиционирование ОО в публичном пространстве (ВК)	Сайт школы, группа в VK	Сайт школы и другие социальные сети вк.	

7. Критерии и показатели оценки реализации Программы развития.

Задача	Описание результата	Количественные показатели
1. ЗНАНИЕ 1. Создание условий для подготовки призеров и победителей на региональном этапе ВсОШ 2. Повышение мотивации учащихся к участию в олимпиадном движении 3. Сформировать определенные навыки и умения, необходимые для успешного выполнения олимпиадных заданий; 4. Развивать одаренность учащихся через оптимальное сочетание основного, дополнительного и индивидуального образования; 5.Регулярно обновлять информацию на официальном сайте общеобразовательной организации. 6. Организовывать методическое сопровождение педагогических работников, готовых к трансляции опыта Школы в вопросах образования учащихся с ОВЗ, с инвалидностью на семинарах, тренингах, конференциях и иных мероприятиях	1. Организация систематической подготовки обучающихся к участию в олимпиадном движении на всех уровнях от школьного до всероссийского. 2.Организация развития предметно-методических компетенций учителей, обеспечивающих подготовку обучающихся к участию в олимпиадном движении. 3. Привлечение педагогических работников в качестве эксперта, члена жюри на различных этапах проведения олимпиады. 4. Комплекс адаптированных дополнительных общеобразовательных программ 5. Актуальная информация по вопросам инклюзивного образования на официальном сайте Школы. 6.Участие педагогических работников в семинарах, тренингах, конференциях и иных мероприятиях вопросам образования.	1. Соблюдение показателей исполнения государственного задания на оказания услуг в соответствии с перечнем на уровне 100%. 2. Наличие призёров / победителей учащихся на региональном заключительном этапе ВсОШ. 3. Наличие участников заключительном этапе ВсОШ 4. наличие/отсутствие 5. обновлений информации на сайте в течение года 3 мероприятия в год по вопросам инклюзивного образования
2.ВОСПИТАНИЕ Трансляция опыта работы по организации взаимодействия школы и родителей в процессе реализации рабочей программы воспитания на педагогических советах, семинарах, конференциях	Участие классных руководителей, транслирующих опыт работы с родителями, на педагогических советах, семинарах, конференциях	Участие 5% классных руководителей, транслирующих опыт работы с родителями, на педагогических советах, семинарах, конференциях ежегодно

школьного, городского и областного уровня.		
3. ЗДОРОВЬЕ 1.Диверсификация деятельности школьного спортивного клуба 3 и более видов спорта в ШСК. 2.Повышение доли учащихся (до 30% и более), получивших знак отличия ВФСК ГТО в установленном порядке, соответствующий его возрастной категории.	Развитие дополнительно 2-3 видов спорта в школьном спортивном клубе через запуск работы программ: «Настольный теннис», «Легкая атлетика», «Шашки». 2.Повышение охвата учащихся, получивших знак ВФСК «ГТО», до 30% и более от общей численности обучающихся.	Разработаны и реализуются программ спортивной направленности: 1. «Легкая атлетика» 2. «Спортивные игры» и др. 3. 30% и более учащихся, получивших знак «ГТО» ежегодно
4.ТВОРЧЕСТВО Реализация дополнительных общеобразовательных программ технической Направленности.	Разработаны и реализуются программы по технической направленности	Разработана и реализуется программа по технической направленности: 1. Доля учащихся, занимающихся в кружках дополнительного образования технической направленности 25% и более
6. УЧИТЕЛЬ/ШКОЛЬНЫЕ КОМАНДЫ 1.Формирование «внутренней» мотивации педагогов к профессиональному саморазвитию, освоение педагогами инновационных способов и методов обучения и воспитания обучающихся. 2.Развитие внутришкольной системы непрерывного повышения профессионального мастерства педагогических работников. 3.Оптимизация штатного расписания с учетом решения задач по обеспечению повышения Качества образовательного процесса, внедрение разработанных единых подходов к	1. Создание условий, обеспечивающих личностный рост педагогов. 2. Повышение профессиональной компетентности педагогического коллектива, в том числе в условиях дистанционного обучения. 3. Создание системы стимулирования деятельности результативно работающих педагогов школы через систему управления педагогическим персоналом как ресурсом развития Школы 4. Рост результативности участия в профессиональных конкурсах.	Наличие

формированию штатного расписания. 4.Повышение квалификации управленческой команды школы. 5.Стимулирование участия педагогических работников в профессиональных конкурсах и иных мероприятиях по обмену передовым педагогическим опытом.		
7.ШКОЛЬНЫЙ КЛИМАТ Обеспечить Школу учителем-дефектологом для улучшения реализации коррекционной работы.	Наличие в штате Школы дефектолога для ведения психолого-педагогического сопровождения и коррекционной работы	Наличие/отсутствие
8.ОБРАЗОВАТЕЛЬНАЯ СРЕДА 1. Использование сервиса и подсистему «Библиотека ЦОК ФГИС «Моя Школа» не менее 95 % педагогическими работниками.	Создание условий для внедрения современной и безопасной цифровой образовательной среды, обеспечивающей формирование ценности к саморазвитию и самообразованию у обучающихся всех уровней. Участники проекта: администрация школы, педагогический коллектив, учащиеся, родители (законные представители).	1. Соблюдение показателей исполнения государственного задания на оказания услуг в соответствии с перечнем на уровне 95%.

7. Дорожная карта реализации Программы развития.

Мероприятия	Срок реализации		Планируемый результат		Исполнитель	Ответственный
наименование мероприятия	плановая дата получения результата	фактическая дата	измеримый индикатор (показатель)	наименование продукта		
ЗНАНИЕ						
Включение заданий олимпиадного движения в урочную и внеурочную деятельность.	2024-2028 гг		Участие учащихся на региональном и заключительном этапе ВСОШ Победители и призеры на окружном и региональном уровне	диплом	педагоги	Зам дир по УВР
Участие обучающихся в олимпиадном движении	2024-2028 гг					
Участие в работе профессионального сообщества	2024-2028 гг		Транслирование опыта образовательной организации в вопросах образования	информация	педагоги	Зам дир по УВР
Обучение на курсах повышения профессиональных компетенций	2024-2028 гг		Повышение профессиональных компетенций педагогических работников	Сертификат, удостоверение	педагоги	Зам дир по УВР
Введение должности логопеда, дефектолога	Сентябрь 2024		Обеспечение психолого-педагогического сопровождения обучающихся с ОВЗ специалистами (логопедом, дефектологом)	ставка		Директор

Регулярно обновлять информацию на официальном сайте Школы.	2024-2028 гг		Актуальная информация на официальном сайте образовательной организации	Обновлённая информация	Пед. коллектив	Директор
Разработка адаптированных дополнительных общеобразовательных программ, а также специальных дидактических материалов для учащихся с ОВЗ в соответствии с рекомендациями психолого-медико-педагогической комиссии.	2024-2028 гг		Комплекс адаптированных дополнительных общеобразовательных программ. Комплекс дидактических материалов.	Адаптированные дополнительные общеобразовательные программы. Дидактические материалы. Вкладки на сайте по вопросам обеспечения инклюзивного образования.	Председатели ШМО, педагогический коллектив школы	Заместитель директора по УВР
ВОСПИТАНИЕ						
Введение должности советника директора по воспитанию и взаимодействию с детскими общественными объединениями	Январь 2024 г.		Введение должности	ставка		Директор

Организация и проведение тематических собраний, занятий, семинаров для родителей с участием психологов, социальных работников и педагогов. 2.Трансляция опыта работы с родителями классными руководителями на школьных педсоветах.			Участие 5% классных руководителей, транслирующих опыт работы с родителями, на педагогических советах, семинарах	Цикл занятий для родителей «Содружество семьи и школы» Выступления на педсоветах	Классные руководители, психолог, советник по воспитанию, замдиректора по ВР	Замдиректора по ВР
ЗДОРОВЬЕ						
Оснащение школы необходимыми спортивным инвентарем	2024-2028 гг		Развитие спортивной инфраструктуры для занятий физической культурой и спортом		Учителя физкультуры	Директор
Мероприятия по Программе воспитания	2024-2028 гг		Расширение сети просветительских мероприятий, направленных на воспитание ЗОЖ	Спортивные и просветительские мероприятия	Учителя физкультуры	Зам дир по ВР
«Президентские соревнования»	С сентября 2024 г.		Участие в «Президентских соревнованиях» на разных уровнях.	Участие	Учителя физкультуры	Зам дир по ВР

Привлечение обучающихся к занятиям спортом и сдаче норм ГТО: разработка мер и мероприятий.	постоянно		Повышение количества знаков ГТО	знак	Учителя физкультуры	Директор
Увеличение количества программ спортивной направленности	2024-2028 гг		Разработка программ спортивной направленности	Программы	Учитель физической культуры	Зам. директора по ВР
ТВОРЧЕСТВО						
Заключение договоров о реализации программ дополнительного образования в сетевой форме с СП ДОД ДЮЦ.	2024-2028 гг		Сетевая форма реализации дополнительных общеобразовательных программ	договор		Директор
Участие в конкурсах, олимпиадах, акциях	2024-2028 гг		Повышение охвата обучающихся олимпиадным движением, конкурсами	Диплом, сертификат	педагоги	Зам дир по ВР
Реализация дополнительных общеобразовательных программ технической Направленности	2024-2028 гг		Разработаны и реализуются программы по технической направленности Разработана и реализуется программа по технической направленности:	Доля учащихся, занимающихся в кружках дополнительного образования технической направленности 25% и более	педагоги	Зам дир по ВР
ПРОФОРИЕНТАЦИЯ						

Заключение договоров о сетевом взаимодействии	2024-2028 гг		Реализация программ дополнительного образования, направленных на профориентацию; организация взаимодействия с региональными предприятиями/организациями	договор	Зам. директора по УВР. Ответственный педагог за профориентационную работу в школе.	Директор
Организация экскурсий на предприятия	2024-2028 гг		Прохождение обучающимися профессиональных проб на региональных площадках	профпробы	Ответственный педагог за профориентационную работу в школе.	Зам дир по ВР
Активная работа на платформе «Билет в будущее»	2024-2028 гг		Увеличение количества обучающихся зарегистрированных и активно принимающих участие в проекте.	Доля обучающихся на платформе более 50%	Ответственный педагог за профориентационную работу в школе.	Зам дир по ВР
УЧИТЕЛЬ. ШКОЛЬНАЯ КОМАНДА						
Выступление педагогов на педсоветах, МО	2024-2028 гг		Формирование банка успешных педагогических и управленческих практик	опыт	педагоги	Зам дир по УВР
Прохождение курсов повышения квалификации	2024-2028 гг		Повышение квалификации штатных сотрудников и педагогов, обучение по программам повышения квалификации по инструментам ЦОС	Сертификат, удостоверение	педагоги	Зам дир по УВР

Конкурсы профессионального мастерства	2024-2028 гг		Увеличение доли педагогических работников, принимающих участие в конкурсах профессионального мастерства.	Дипломы, грамоты, сертификаты.	педагоги	Зам. директора по УВР
ШКОЛЬНЫЙ КЛИМАТ						
Выделение и оснащение тематических пространств для обучающихся (зона общения, игровая зона, зона релаксации)	Сентябрь 2026 г.		Зонирование	зоны	Совет старшеклассников, советник	директор
Введение в штат учителя-логопеда, учителя-дефектолога	Сентябрь 2026 г.		Оказание помощи целевым группам обучающихся	ставка		Директор
ОБРАЗОВАТЕЛЬНАЯ СРЕДА						
Организация спортивных площадок, различных студий	2024-2028 гг		Организация площадок, различны портивных х студий	Организация дополнительного образования, досуга		Директор